

revista

SAÚDE



Tatiane Lapot
EMPRESÁRIA
ESPECIALISTA EM HEMODINÂMICA
HEMODINÂMICA ITUMBIARA

Alex Lapot
EMPRESÁRIO
SÓCIO ADMINISTRADOR
HEMODINÂMICA ITUMBIARA



LEIA E COMPARTILHE ESTA
E OUTRAS EDIÇÕES EM
NOSSA BANCALINA ONLINE,
ACESSANDO O QR-CODE.



Um ano de conquistas e planejamento!

2024 foi um ano marcante para a WR Contabilidade & Consultoria, repleto de conquistas, desafios superados, vitórias alcançadas e parcerias ainda mais fortes. Chegamos até aqui com o coração transbordando de gratidão e reconhecimento a todos que fizeram parte dessa jornada: clientes, amigos, parceiros e nossa equipe dedicada.

Com a mesma determinação, seguimos rumo a 2025, reafirmando nosso compromisso de contribuir para o sucesso das empresas e contribuir para a qualidade de vida das pessoas.

Que venha um futuro ainda mais promissor!
Vamos brindar juntos a este novo ano.

Boas Festas!

 @wrcontabilidade

 www.wrcontab.com.br

 (64) 3431-0510

A Equipe WR deseja que as luzes do ANO NOVO
brilhem em nossas vidas e tragam

**NOVOS DESAFIOS
NOVOS PROJETOS
NOVAS CONQUISTAS
E MUITA SAÚDE E SUCESSO!**

Boas festas e

Feliz 2025

Unimed. Presente em cada começo.

Em 2025, conte com
quem entende de você.

“
minha meta
é cuidar da
saúde mental”





de Cuidado e Gratidão!

No dia 14 de novembro, a Unimed Regional Sul Goiás comemorou 35 anos de história em um evento sofisticado que reuniu mais de 350 convidados, entre médicos cooperados, parceiros, autoridades públicas e empresários. Com o tema “Movimento que transforma vidas”, a celebração destacou o impacto transformador da cooperativa na saúde do sul de Goiás, reafirmando seu compromisso com a excelência e sua hegemonia na região.







Em nosso 35º ano de cuidado, história e saúde, agradecemos cada beneficiário, cooperado, fornecedor e prestador de serviço que fez parte dessa trajetória.

Aqui tem Cuidado. - Aqui tem História. - Aqui tem Unimed.





Dr. Alessandro Ribeiro

Pediatra
CRM/MG: 30.027

Av João Pinheiro, 300.
3º Andar. Bairro: Centro.
Uberlândia-MG.

(34) 32357058



Dr. André Marinho

Urologista
CRM/GO: 5.335 | RQE: 3063

C.A.U.I
Centro de Atendimento Urológico de Itumbiara

Praça Homero Orlando, 10
Bairro: Centro.
Itumbiara - GO.

(64) 3431-7010 | (64) 3404-5942



Dr. Augusto Treme

Oftalmologista
CRM/GO: 15.698

Hospital Frei Anacleto

Rua Tietê, 534.
Bairro: Centro. Goiatuba - GO.
(64) 3495-1220 | (64) 3495-1040

Centro da Visão

Av. Santa Cecília, 145
Alto da Boa Vista. Itumbiara - GO
(64) 3432 0070



Dr. Daniel Reis Gutler

Psiquiatra
CRM/GO: 21.417

CMI - Centro Médico de Itumbiara

Av. Brasília, 150.
Bairro: Centro.
Itumbiara-GO.
(64) 99999-3232



Dr. Franco Schneider

Ortopedista
CRM/GO:13.434 | TEOT: 13215

Clínica COTI
Rua Paranaíba, 710.
Itumbiara - GO.

(64) 3404-7370

Casa de Saúde São José

Rua Piracanjuba, 330.
Goiatuba - GO.
(64) 3495-1481



Dra. Aline Abdala

Dermatologia
CRM/GO: 2.2730

CMI - Centro Médico de Itumbiara

Av. Brasília, 150.
Bairro: Centro.
Itumbiara-GO.
(64) 99999-3232



Dr. Antônio Ricardo

Endocrinologia e Metabologia
CRM/GO: 9.071 | RQE: 4174

Clínica São Lucas

Rua Paranaíba, 937.
Bairro: Centro.
Itumbiara-GO.

(64) 3431-7800



Dra. Cláudia Araújo

Médica
CRM/GO: 20.389 | RQE 17967
CRM/RJ: 105.867-3

Consultório Dra. Claudia Araújo

Rua 103, nº 256, Qd. F-24.
Lt. 32, Casa 01, Setor Sul.
Goiania-GO.

(62) 98118-6661

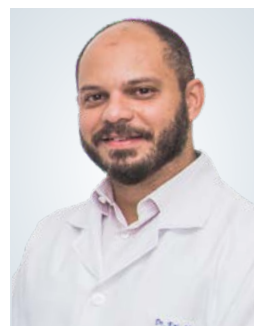

Dr. Eric Maia

Urologista
CRM/GO: 15.684 | RQE: 7.776

C.A.U.I

Centro de Atendimento Urológico de Itumbiara

Praça Homero Orlando, 10
Bairro: Centro.
Itumbiara - GO.

(64) 3431-7010 | (64) 3404-5942



Dr. Gleisson Pantaleão

Oftalmologista
CRM/GO: 13.493

Hospital Frei Anacleto

Rua Tietê, 534.
Bairro: Centro. Goiatuba - GO.

(64) 3495-1220 | (64) 3495-1040

Centro da Visão

Av. Santa Cecília, 145
Alto da Boa Vista. Itumbiara - GO
(64) 3432 0070



Dr. Israel Arcipretti Neto

Cirurgião Plástico
CRM/GO: 24.947 | RQE: 17366

Centro Médico Odontológico

Rua Dr. Valdivino Vaz, 48.
Bairro: Centro.
Itumbiara-GO.
(64) 3431-7588 | (64) 99661-6720



Dr. Marcos Antônio Chadu

Cirurgia do Aparelho Digestivo;
Gastroenterologia;
Endoscopia Digestiva.
CRM/GO: 9.254 | CRM/MG: 62.269

Clínica Chadu

Av. Perimetral Norte, 1411.
2º andar,
Bairro: Jardim Liberdade.
Itumbiara-GO.
**(64) 3458-0294 | (64) 3403-0636
(64) 3404-1131 | (64) 99999-0715**

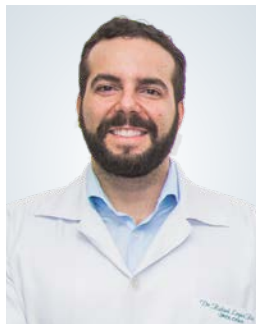

Dr. Rafael Rocha

Urologista
CRM/GO: 12.023 | RQE: 7986

**C.A.U.I.
Centro de Atendimento Urológico de Itumbiara**

Praça Homero Orlando, 10
Bairro: Centro.
Itumbiara - GO.
(64) 3431-7010 | (64) 3404-5942



**Dra. Shirley Fernandes
Gomes Ribeiro**

Pediatra
CRM/GO: 9.095 | RQE: 4214

Clínica São Lucas

Rua Paranaíba, 937.
Bairro: Centro.
Itumbiara-GO.
(64) 3431-7800



Dr. Thiago Paresoto

Neurocirurgião
CRM/GO: 23.856 | RQE: 18263

Clínica Jacob & Paresoto

R. Franklin Xavier, 434.
Bairro: Centro.
Itumbiara - GO.
(64) 99322-7775 | (64) 99666-3636



Dr. Marcelo Chadu

Ginecologista e Obstetra
CRM/GO: 9.605 | RQE:6520

Clínica Chadu

Av. Perimetral Norte, 1411.
2º andar,
Bairro: Jardim Liberdade.
Itumbiara-GO.
**(64) 3458-0294 | (64) 3403-0636
(64) 3404-1131 | (64) 99999-0715**



**Dra. Maricel Borges
Tavares Abdala**

Pediatra Geral e Alergia Respira-
tória Infantil
CRM/GO: 6.401 | RQE: 3067

**Consultório Maricel Borges
Tavares Abdala**

Praça da República, 130.
Sala 401 - Bairro: Centro.
Itumbiara-GO.
(64) 3431-6510

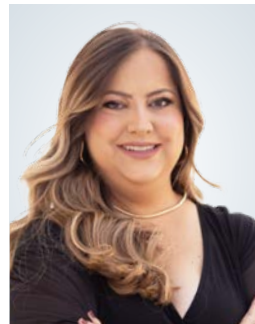

Dr. Renata Fernandes

Médica nefrologista
CRM/GO: 30.021 | RQE: 16286

Rua Major Rogério.
Bairro: Centro.
Itumbiara-GO.
(64) 9.8115-3774



Dr. Valdemiro Fukuhara

Oftalmologista
CRM/GO: 2.975

Centro da Visão

Av. Santa Cecília, 145.
Bairro: Alto da Boa Vista.
Itumbiara - GO.
(64) 3432-0070

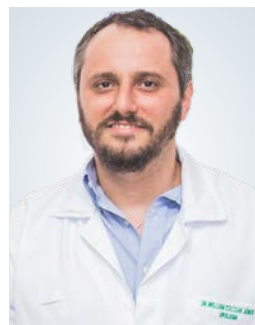

Dr. William Zolcsak

Urologista
CRM/GO: 16.444 | RQE: 8125

**C.A.U.I.
Centro de Atendimento Urológico de Itumbiara**

Praça Homero Orlando, 10
Bairro: Centro.
Itumbiara - GO.
(64) 3431-7010 | (64) 3404-5942

OR7

Editora e Marketing

9 ANOS

AO FIM DE MAIS UM ANO...

Encerramos mais um ano de edições mensais ininterruptas, com a sensação de dever cumprido!

O nosso objetivo durante o ano de 2024 foi encantar e surpreender vocês leitores com edições de alto padrão e conteúdo confiável para toda família, levando saúde e bem-estar aos lares da região sul de Goiás.

O editorial impresso com maior conteúdo da região honra esse título e chega nessa edição repleta de artigos dos melhores profissionais do Sul de Goiás.

Nesse ano que se encerra agradecemos primeiramente a Deus, e também aos nossos clientes, parceiros e leitores pela confiança em nosso trabalho. Um feliz Natal a todos e um Próspero ano novo!!! Boas Festas!!!

Expediente

Diretor Administrativo: Renato Martins

Diretor Comercial: Onofre Neto

Fotos: Náthia Fathielly

Jornalista: Anderson Tissa

Aux. Administrativo: Aparecida Martins

Designer Gráfico: Genial Marketing

Tiragem: 8.500 revistas

Contato Comercial

64. 99202 4160 | 64. 99275-5299

Rua Floriano Peixoto, 212, sala 3

Centro | Itumbiara | GO | 75526-070

Revista Mais Saúde:

or7empresarial@gmail.com

www.rmaissaude.com

📷 📘 rmaissaude

Revista Stilo:

or7empresarial@gmail.com

www.revistastilo.com.br

📷 📘 stilo_revista



10,

Os artigos, anúncios e informes publicitários assinados são de responsabilidade dos seus autores e não refletem necessariamente a opinião da Revista.

Sumário

12	ENTREVISTA	59	STANGE CENTRO DE ESTÉTICA
24	MASTOPEXIA MULTIPLANOS EM L: REDESCUBRA A CONFIANÇA COM CICATRIZES DISCRETAS E FORA DO DECOTE	61	LÚPUS E O RIM
31	GRATIDÃO ANO DE 2024, E BEM VINDO 2025.	66	CATARATA
33	TOSSE DOS CANIS – TUDO O QUE VOCÊ PRECISA SABER	70	REMOÇÃO DE TATUAGEM
37	COMO É O DIAGNÓSTICO DE TDAH?	74	LASERME: A NOVA TECNOLOGIA REVOLUCIONADORA DOS TRATAMENTOS ESTÉTICOS
39	OMBROS: QUAIS AS LESÕES MAIS COMUNS E COMO IDENTIFICÁ-LAS	75	TRANSTORNO DE AJUSTAMENTO
46	O TRANSTORNO OBSESSIVO-COMPULSIVO (TOC)	80	TUMORES CEREBRAIS: O QUE SÃO E COMO AFETAM A SAÚDE
49	HIDRATAÇÃO NOS MESES DE VERÃO	84	NOVO PRESIDENTE OAB ITUMBIARA
		88	ENTREVISTA



Inovação em Saúde:

**Conheça mais sobre a Hemodinâmica
Itumbiara por meio dos seus médicos.**



**Hemodinâmica
Itumbiara**

Instituto de Cardiologia Intervencionista
Regional Sul de Goiás - ICRES



Dr. Walter Fiorotto

Cateterismo com Recanalização e Aspiração de Trombo: Uma Abordagem Avançada para Obstruções Vasculares

O cateterismo seguido por recanalização com cateter de aspiração de trombo é uma técnica inovadora empregada no tratamento de obstruções nos vasos sanguíneos, particularmente quando decorrentes da presença de trombos. Este procedimento é altamente eficaz na restauração do fluxo sanguíneo normal, prevenindo complicações graves, como ataques cardíacos, e promovendo uma recuperação mais rápida para os pacientes.

O processo inicia-se com a inserção de um cateter especializado, guiado por imagem, até o local da obstrução. Este cateter é habilmente manobrado pelos profissionais de saúde até atingir o ponto exato da obstrução no vaso sanguíneo. Uma vez posicionado, o cateter desempenha um papel crucial na abertura do vaso sanguíneo obstruído, facilitando a restauração do fluxo sanguíneo adequado.

O próximo passo crítico envolve o uso de um cateter de aspiração, projetado especificamente

para remover o trombo responsável pela obstrução. Este cateter é habilmente manobrado até o local do trombo, onde inicia-se o processo de "sucção" ou remoção do material obstrutivo. Esta etapa é fundamental para garantir a completa desobstrução do vaso sanguíneo e a normalização do fluxo sanguíneo.

Ao combinar a precisão do cateterismo com a eficácia da aspiração de trombo, este procedimento oferece uma abordagem abrangente e minimamente invasiva para o tratamento de obstruções vasculares. Os benefícios incluem uma recuperação mais rápida, menor risco de complicações e uma melhoria significativa na qualidade de vida do paciente.

Em resumo, o cateterismo seguido por recanalização com cateter de aspiração de trombo representa uma importante ferramenta na gestão de obstruções vasculares, proporcionando resultados positivos e promovendo o bem-estar dos pacientes.



Dr. Murilo Camargo:

Cardiologia e Nutrologia na Sala de Hemodinâmica: Uma Abordagem Integrada para a Saúde Cardiovascular e Metabólica

A convergência da cardiologia e nutrologia na sala de hemodinâmica representa uma abordagem inovadora e integrada para o tratamento de condições cardiovasculares e metabólicas complexas. Ao unir os conhecimentos e técnicas dessas duas especialidades médicas, é possível oferecer aos pacientes uma atenção mais abrangente e personalizada, visando não apenas a recuperação, mas também a promoção da saúde a longo prazo.

Na cardiologia, a sala de hemodinâmica desempenha um papel crucial no diagnóstico e tratamento de doenças cardiovasculares, como a doença arterial coronariana e as arritmias cardíacas. Equipada com tecnologia avançada de imagem e intervenção, permite aos cardiologistas realizar procedimentos minimamente invasivos, como angioplastia coronariana e implante de stents, para restaurar o fluxo sanguíneo adequado para o coração. Além disso, a monitorização contínua durante os procedimentos na sala de hemodinâmica oferece aos profissionais insights valiosos sobre a função cardíaca em tempo real, permitindo ajustes imediatos no tratamento.

Por outro lado, a nutrologia desafia a abordagem convencional ao enfatizar a importância da nutrição adequada na prevenção e tratamento de doenças cardiovasculares e metabólicas. Na sala de

hemodinâmica, a integração da nutrologia se traduz em estratégias que visam otimizar a saúde metabólica dos pacientes, incluindo a prescrição de planos alimentares personalizados, suplementação nutricional específica e educação sobre hábitos alimentares saudáveis. Ao reconhecer a influência significativa da dieta na função cardiovascular e metabólica, os nutrólogos desempenham um papel essencial na promoção da recuperação e na prevenção de complicações futuras.

A sinergia entre cardiologia e nutrologia na sala de hemodinâmica oferece uma abordagem abrangente e multidisciplinar para o cuidado do paciente, integrando a intervenção médica com a promoção da saúde e o manejo dos fatores de risco. Essa abordagem holística não apenas trata as doenças existentes, mas também busca identificar e corrigir as causas subjacentes, visando a saúde cardiovascular e metabólica a longo prazo.

Em resumo, a presença da cardiologia e nutrologia na sala de hemodinâmica representa um avanço significativo na medicina moderna, oferecendo aos pacientes uma abordagem integrada e personalizada para o tratamento de doenças cardiovasculares e metabólicas. Essa colaboração entre especialidades médicas destaca o compromisso com o cuidado centrado no paciente e a busca contínua pela excelência no tratamento e prevenção de doenças.



Hemodinâmica humanizada e de Precisão:

Uma Conversa com Alex e Tatiane Lapot sobre Gestão e Inovação

A excelência em hemodinâmica exige uma combinação precisa de gestão eficiente, tecnologia, inovação e expertise médica. Nesta entrevista exclusiva, Alex Lapot, sócio administrador da Hemodinâmica Itumbiara, empresário, e Tatiane Lapot, também diretora, enfermeira especialista em hemodinâmica, gestão de enfermagem e dispositivos médicos, compartilham seus insights sobre os desafios e as conquistas no segmento de hemodinâmica.

Alex Lapot: A Orquestra da Eficiência

Para Alex Lapot, a gestão do serviço de hemodinâmica e de saúde como um todo assemelha-se à regência de uma orquestra. Cada elemento – equipe médica, relacionamento com parceiros, políticas públicas, recursos materiais, infraestrutura, equipe multiprofissional e tecnologia – precisa estar em perfeita harmonia para garantir a excelência no atendimento ao paciente e impactar positivamente a comunidade.

"A gestão eficiente é a base para que tudo funcione em sincronia", afirma Alex. "Isso significa otimizar processos, desde o agendamento de procedimentos até a gestão de conflitos internos, políticas internas e

externas e a aquisição de materiais de alto custo OPME*. Métodos, ferramentas e sistemas integrados de informações, por exemplo, garante que todos os dados e a comunicação estejam centralizados e acessíveis, facilitando a tomada de decisão e a harmonia entre os diferentes setores."

A gestão de recursos humanos é crucial. "Investir em treinamento e desenvolvimento da equipe é fundamental para garantir a qualidade do serviço e a segurança do paciente", destaca Alex. "Profissionais capacitados, motivados e comprometidos são um desafio constante porém a nossa prioridade e maior patrimônio."

Outro pilar da gestão eficiente, segundo Alex, é a inovação no negócio e constante atualização tecnológica. "A hemodinâmica é uma área em constante evolução. Novas tecnologias e dispositivos médicos surgem a todo momento, e é preciso estar atento para incorporar as inovações que realmente tragam benefícios para o paciente como menos dor, menos tempo de procedimento e recuperação pós cirúrgica rápida!"

Tatiane Lapot: A Enfermagem no Centro da Inovação

Tatiane Lapot, destaca a importância da enfermagem. "Os enfermeiros e técnicos em enfermagem desempenham um papel central na assistência ao paciente, desde o preparo para o procedimento até o acompanhamento pós-operatório", explica. "É uma equipe que precisa amar o que faz e ser altamente qualificada para lidar com os mais diversos desafios e tecnologias."

Tatiane ressalta a importância da gestão de materiais e dispositivos médicos, em especial as próteses cardíacas, válvulas, materiais vasculares e neurovasculares. "É fundamental garantir a qualidade, a segurança e a disponibilidade desses materiais, que são essenciais para a realização dos procedimentos", afirma. "Isso exige um rigoroso controle de estoque, processos de compra eficientes e um sistema de rastreabilidade que garanta a segurança do paciente."

A atualização constante sobre as novas tecnologias e dispositivos médicos também é essencial para a equipe de enfermagem. "Participar de treinamentos, congressos e workshops é fundamental para que os enfermeiros estejam aptos a utilizar as novas tecnologias e oferecer o melhor cuidado ao paciente", completa Tatiane.

Desafios e Perspectivas

A gestão de um serviço de hemodinâmica apresenta desafios constantes. A alta demanda por procedimentos, a complexidade dos casos, a escassez de recursos e a necessidade de atualização tecnológica exigem dos gestores uma visão estratégica e capacidade de adaptação.



"Trabalhamos incansavelmente para equilibrar a demanda com a disponibilidade de recursos de qualidade acessíveis à realidade dos convênios de saúde e SUS, garantindo a qualidade do atendimento e a segurança do paciente", afirma Alex. "Outro desafio é manter a equipe motivada e engajada em um ambiente de alta pressão e constante mudança."

Para o futuro, a expectativa é de que a tecnologia continue a transformar a hemodinâmica. "A inteligência artificial, a robótica e a gestão eficiente de custos já são realidades da medicina de precisão", prevê Alex Lapot. "Essas tecnologias têm o potencial de tornar os procedimentos ainda menos invasivos, mais precisos e viáveis a todos que precisam."

Estamos comprometidos em ajudar a desenvolver a excelência em saúde de alta complexidade para tratamento de doenças cardiovasculares e afins na região Sul de Goiás e levar nossos métodos, modelo de negócio e experiências para todo Brasil. conclui Alex Lapot.

*OPME - Órteses, próteses e materiais especiais.

Juntos, esses avanços contribuem para um futuro mais saudável e promissor para a região.

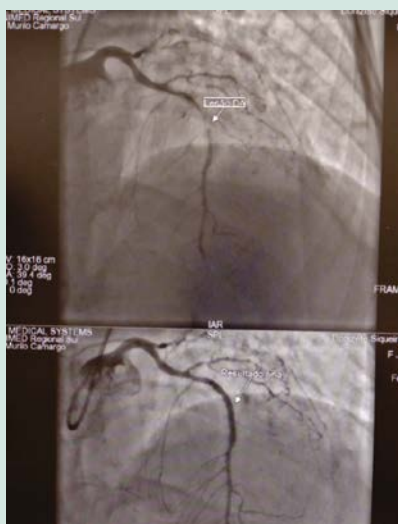
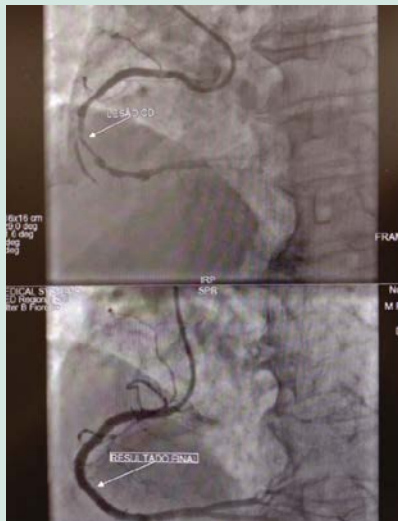

Conheça a Hemodinâmica Itumbiara e tenha acesso aos mais avançados tratamentos e exames para doenças vasculares, neurológicas e cardíacas. Nossos serviços são realizados com tecnologia de ponta e segurança, para que você possa ter tranquilidade e confiança em seus exames. Não deixe para depois, agende já o seu procedimento e mantenha-se saudável!



**Hemodinâmica
Itumbiara**

Instituto de Cardiologia Intervencionista
Regional Sul de Goiás - ICRES

www.hemodinamicaitumbiara.com.br

📍 Av. Dr. Celso Maeda, 655 - Hemodinâmica,
Itumbiara - GO, 75513-175

✉ contato@hemodinamicaitumbiara.com.br

📱 @hemodinamicaitumbiara

Fale conosco:

(64) 3430-3090

+55 64 99665 3090 >>





Air Recon DL

A INTELIGÊNCIA ARTIFICIAL REVOLUCIONANDO A QUALIDADE DAS IMAGENS DE RESSONÂNCIA MAGNÉTICA

A medicina está constantemente evoluindo, e com o avanço da tecnologia, ferramentas inovadoras estão transformando a forma como diagnósticos são realizados. Acompanhando essas inovações a Clínica Radiológica de Itumbiara investiu em uma das mais recentes e promissoras atualizações, o Air Recon DL, uma tecnologia baseada em Inteligência Artificial (IA), que está redefinindo a qualidade e a eficiência das imagens de Ressonância Magnética (RM). Esta ferramenta beneficia tanto os médicos quanto os pacientes, oferecendo imagens mais nítidas e exames mais rápidos.

O que é o Air Recon DL?

É uma tecnologia de reconstrução de imagens que utiliza redes neurais artificiais — um tipo de inteligência artificial que "aprende" a melhorar as imagens. De forma simplificada, a ferramenta faz uma espécie de "limpeza" nos ruídos e imperfeições naturais que ocorrem durante a captura das imagens de ressonância, resultando em imagens mais nítidas, precisas e de alta definição.

Essa tecnologia reduz consideravelmente o tempo dos exames, o que sempre na ressonância magnética foi motivo de desconforto, especialmente para pessoas com claustrofobia ou dificul-

dade em permanecer imóveis. Com o Air Recon DL, o tempo de exame pode ser reduzido em até 50%, tornando a experiência mais rápida e confortável. Essa tecnologia também proporciona diagnósticos mais precisos, tendo maior nitidez das imagens o que facilita a detecção de pequenas lesões e alterações sutis que poderiam passar despercebidas em exames convencionais. Isso é especialmente importante em doenças neurológicas, oncológicas e ortopédicas.

O Air Recon DL é aplicável em praticamente todas as áreas da ressonância magnética, mas se destaca nas seguintes situações:

Neurologia: Identificação de pequenas lesões cerebrais, doenças desmielinizantes (como a esclerose múltipla) e tumores.

Oncologia: Detecção de nódulos pequenos e avaliação de lesões metastáticas. Em pacientes oncológicos, onde cada detalhe conta, a nitidez da imagem pode ser decisiva para o tratamento.

Ortopedia: Melhor visualização de cartilagens, tendões e ligamentos. Isso melhora o diagnóstico de lesões esportivas e traumas articulares.

Cardiologia: Redução de artefatos causados por movimentos cardíacos, facilitando o diagnóstico de doenças cardíacas.

Radiologia Pediátrica: Menor necessidade de sedação, pois as crianças não precisam permanecer imóveis por longos períodos.

O Air Recon DL simboliza o encontro perfeito entre a inteligência artificial e a prática médica. Sua capacidade de produzir imagens mais nítidas, em menos tempo e com menos necessidade de repetir sequências de exame, é um

avanço para pacientes, médicos e todo o sistema de saúde. Para o público leigo, a boa notícia é que a espera dentro da "máquina de ressonância" será menor e os resultados mais precisos. Para os médicos, a certeza de trabalhar com imagens de alta definição aumenta a confiança no diagnóstico, o que representa uma verdadeira revolução no fluxo de trabalho dos serviços de ressonância magnética, trazendo agilidade, conforto e eficiência.

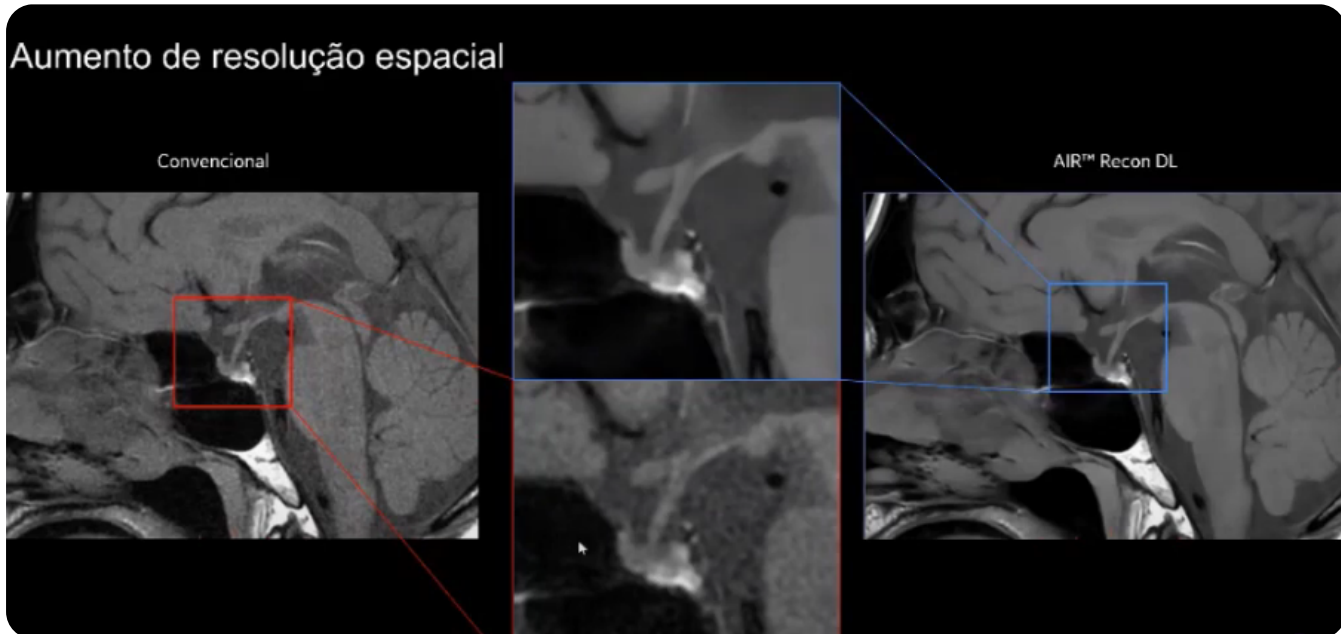
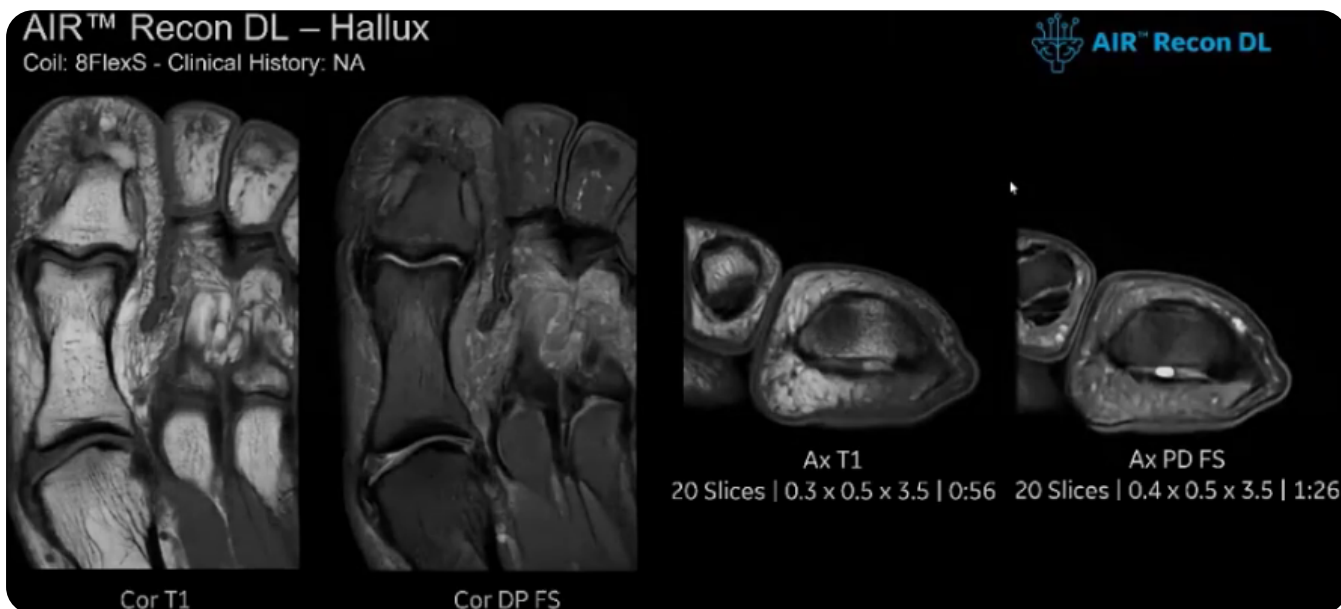

**DENSITOMETRIA;
MAMOGRAFIA;
RAIO-X;
RESSONÂNCIA;
TOMOGRAFIA;
ULTRASSONOGRRAFIA.**



EXAMES DE RESSONÂNCIA MAGNÉTICA DE SEGUNDA A SEXTA DAS 07:00H ÀS 19:00H E NO SÁBADO DAS 07:00H ÀS 17:00H. COM HORÁRIO PRÉ-AGENDADO.

64 3431-0047 64 9.9661-7590 64 3430 9514
AVENIDA SANTOS DUMONT, 373

A QUÍMICA QUE NOS CONECTA CIÊNCIA, TRADIÇÃO E INOVAÇÃO NA RAVENNA FARMACÊUTICA



Na essência de cada empresa visionária, há uma história rica em significado, que une propósito e paixão. Na Ravenna Farmacêutica, essa essência está encapsulada em nosso slogan, "A química que nos conecta", e no próprio nome que carregamos, inspirado pela mitologia celta. Ambos refletem nossa missão de criar vínculos – entre ciência e saúde, entre pessoas e bem-estar, e entre o passado e o futuro. Afinal, a verdadeira química é aquela que une.

A Química que Nos Conecta

A química é muito mais do que a ciência dos elementos; é a base das conexões que sustentam a vida. Nosso slogan simboliza o papel vital que desempenhamos ao transformar conhecimento científico em soluções práticas que aproximam pessoas. Nossas formulações e produtos são cuidadosamente desenvolvidos para atender às necessidades do mercado, sempre com um compromisso inabalável com a qualidade, a segurança e o impacto positivo.

Conectar-se também significa entender as necessidades humanas de forma integral. Na Ravenna Farmacêutica, buscamos ir além da inovação científica. Trabalhamos para estabelecer vínculos de confiança com nossos parceiros, profissionais de saúde e consumidores, acreditando que o sucesso só é verdadeiro quando beneficia todos os envolvidos.

Ravenna: Um Nome com Raízes Celtas

O nome Ravenna ele pode ser interpretado como uma derivação inspirada no "raven" (corvo, em inglês) remonta à rica tradição celta, onde corvos e outras aves tinham um significado espiritual profundo. Os corvos eram frequentemente vistos como mensageiros entre os mundos, representando sabedoria, transformação e renovação. Assim como os corvos

dos mitos celtas, a Ravenna Farmacêutica busca ser uma ponte: entre a ciência e a prática, entre inovação e acessibilidade, e entre o conhecimento do passado e as soluções para o futuro.

Além disso, o nome Ravenna carrega um ar de mistério e sofisticação, alinhando-se ao nosso objetivo de trazer não apenas ciência, mas também sensibilidade e conexão emocional ao que fazemos. Essa inspiração mitológica nos lembra diariamente da importância de nos conectarmos com nossa história e valores, enquanto olhamos para frente com determinação e criatividade.

Ciência, História e Propósito

A escolha do nome e do slogan não foi acidental; ambos são símbolos de nossa visão como empresa. Representam nosso compromisso com a inovação científica, enraizada em um profundo respeito pela história e pela humanidade. Para nós, cada descoberta, cada produto e cada cliente faz parte de um elo maior que busca promover saúde, equilíbrio e qualidade de vida.

Por que Escolhemos o Nó de Dara como Símbolo da Ravenna Farmacêutica

A escolha de um símbolo para representar uma empresa vai muito além da estética; ele deve transmitir valores, essência e propósito. No caso da Ravenna Farmacêutica, o Nó de Dara foi selecionado como nosso símbolo porque reflete perfeitamente nossa missão de conectar ciência, pessoas e bem-estar, inspirando força, resiliência e harmonia.

O Significado do Nó de Dara

O Nó de Dara tem suas raízes na tradição celta e está diretamente associado ao carvalho (doire em ir-

landês), uma árvore sagrada e reverenciada pelos celtas. Este símbolo representa:

Força e Resiliência:

Assim como o carvalho, que mantém suas raízes profundas e estáveis, o Nó de Dara nos lembra da importância de nos mantermos firmes diante de desafios, algo que também buscamos proporcionar aos nossos clientes por meio de produtos confiáveis e eficazes.

Conexão e Unidade:

Suas linhas entrelaçadas sem início ou fim simbolizam a interconexão de todas as coisas — um reflexo da filosofia da Ravenna de criar soluções que conectam pessoas, ciência e saúde.

Sabedoria e Crescimento:

O carvalho é um símbolo de sabedoria ancestral, e o Nó de Dara nos inspira a buscar o conhecimento contínuo para inovar e oferecer o melhor em cuidados farmacêuticos.

Por Que o Nó de Dara Representa a Ravenna Farmacêutica?

Conexão com Nosso Propósito:

Nosso slogan, "A química que nos conecta", está profundamente alinhado com a essência do Nó de Dara. Ele simboliza a harmonia e os vínculos que buscamos criar entre ciência, sustentabilidade e bem-estar humano.

Força e Resiliência no Setor Farmacêutico:

Assim como o carvalho permanece firme ao longo das gerações, a Ravenna Farmacêutica se compromete a ser um pilar de confiança e segurança para

nossos clientes, superando desafios e oferecendo soluções duradouras.

Harmonia Entre Ciência e Tradição:

O Nó de Dara nos conecta à sabedoria ancestral, mas também reflete nosso compromisso com o futuro. Ele simboliza a fusão perfeita entre o respeito ao passado e a inovação científica que define nossa visão.

Inspiração Visual e Conceitual:

Sua forma contínua e entrelaçada também é um lembrete de que tudo está interligado — uma filosofia que aplicamos em nossos produtos, que cuidam do corpo, da mente e do espírito como um todo integrado.

O Nó de Dara e Nosso Compromisso com a Humanidade

Escolher o Nó de Dara como símbolo é reafirmar nossa missão de promover saúde e bem-estar de maneira integrada. Ele reflete a forma como trabalhamos: com raízes sólidas, ética em cada etapa e um olhar atento para o futuro.

Na Ravenna Farmacêutica, acreditamos que a verdadeira força está na conexão — entre ciência, pessoas e natureza. O Nó de Dara é o emblema dessa visão que guia tudo o que fazemos.



RAVENNA

A QUÍMICA QUE NOS CONECTA

RUA PADRE FÉLIX, 200 - CENTRO- ITUMBIARA-GO | (64) 3431-5566 | (64) 99665-5566 | www.ravenna.ind.br



Cultura Inglesa Itumbiara: Uma Jornada de Conquistas e Gratidão

Ao longo de nossa trajetória, a Cultura Inglesa Itumbiara tem construído uma história repleta de conquistas, reconhecimentos e, acima de tudo, momentos de orgulho que compartilhamos com toda a nossa comunidade. Cada prêmio recebido é reflexo do trabalho árduo, do comprometimento e da paixão de todos que fazem parte dessa jornada.

Com imensa alegria, celebramos premiações que consolidam nosso compromisso com a excelência. Entre elas, o Mérito Lojista, que destaca nossa posição como referência em ensino e gestão; o título de Escola Destaque de Itumbiara, que reforça nosso papel transformador na educação local; e o cobiçado Troféu Águas do Paranaíba, um reconhecimento especial à nossa contribuição para a formação e o desenvolvimento de nossa comunidade.



Em âmbito nacional, temos a honra de sermos reconhecidos pela Cultura Inglesa Brasil como uma das três melhores escolas de inglês, uma conquista que nos enche de orgulho e renova nossa motivação para continuar oferecendo o melhor em aprendizado e experiências para nossos alunos.

Essas vitórias não seriam possíveis sem vocês, que são a essência de tudo o que fazemos. Agradecemos a cada um de nossos alunos, por sua dedicação e por acreditarem em nossa metodologia; aos colaboradores e professores, cuja paixão e empenho tornam cada aula uma experiência única e enriquecedora; e às famílias, pelo apoio constante, por confiarem em nosso trabalho e por estarem ao nosso lado nessa jornada de aprendizado e transformação.



Esses prêmios não são apenas troféus ou certificados; eles são a prova de que juntos somos mais fortes. Obrigado por fazerem parte dessa história de sucesso. Continuaremos firmes em nossa missão de transformar vidas por meio da educação de excelência, rumo a novas conquistas!

Seja um Lion!

**Matrículas
ABERTAS**

Para maiores informações
Aponte a câmera celular
para QR CODE e saiba mais



Cultura Inglesa Itumbiara: Cerimônia de Graduação e Noite de Autógrafos

No dia 30 de novembro, a Cultura Inglesa Itumbiara celebrou um momento marcante com a realização da Cerimônia de Graduação, que reuniu quase 100 alunos concluintes de diversos níveis. Um destaque especial foi o encerramento da Turma Master 2, que finalizou com sucesso sua trajetória na instituição, concluindo um importante ciclo de aprendizado.



Além disso, a noite foi abrihantada pelo Book Signing, um evento dedicado aos alunos do Junior D. Essa ocasião única marcou o encerramento de uma etapa significativa e o início de uma nova jornada dentro da Cultura Inglesa, celebrando com autógrafos e momentos inesquecíveis.

Aos nossos formandos, desejamos todo o sucesso nessa nova fase, repleta de oportunidades e realizações! Que esse seja apenas o começo de muitas conquistas.



**É MATRÍCULAS
ABERTAS**

Para maiores informações
Aponte a camera celular
para QR CODE e sabia mais



/culturainglesaitumbiara



R. Antônio Marquês, 184 - Centro, Itumbiara - GO

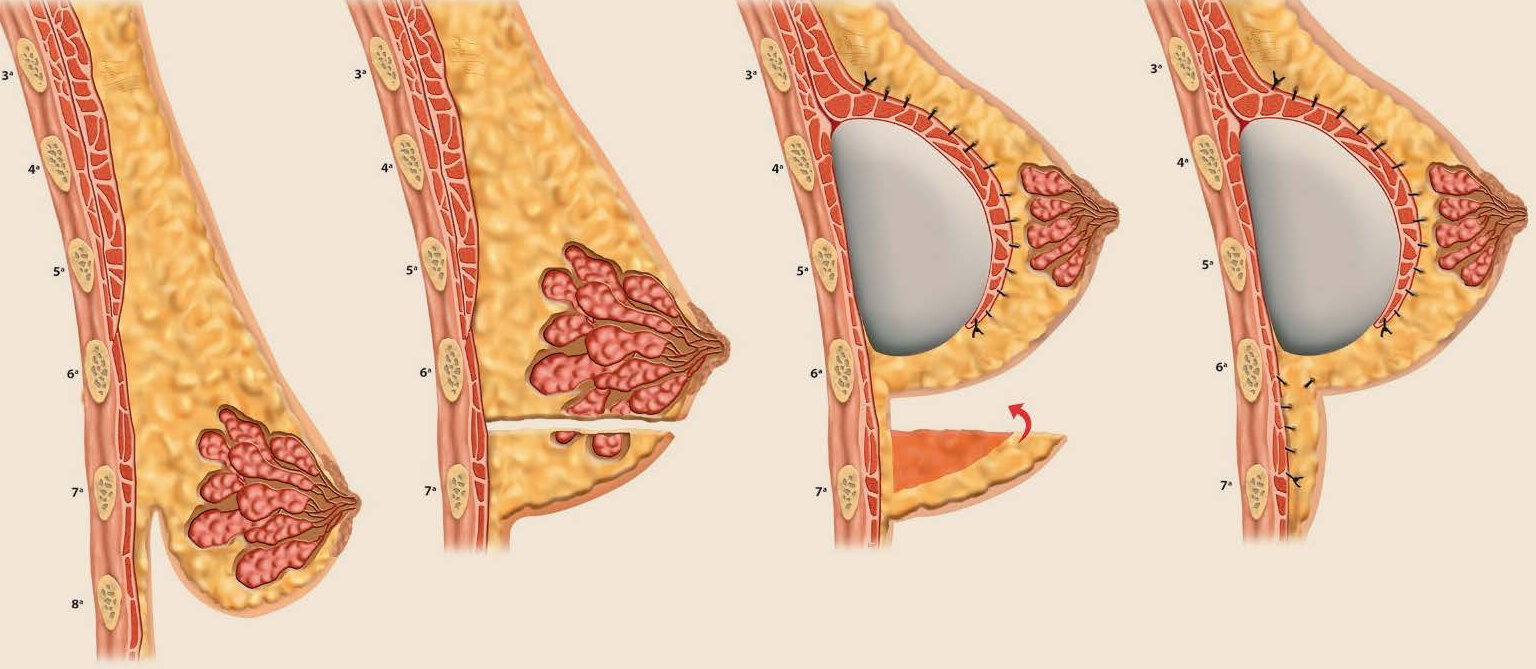

CIRURGIÃO PLÁSTICO



MASTOPEXIA MULTIPLANOS EM L: REDESCUBRA A CONFIANÇA COM CICATRIZES DISCRETAS E FORA DO DECOTE

A autoestima e o bem-estar físico estão profundamente interligados. Muitas mulheres enfrentam a realidade das mamas caídas devido a fatores como envelhecimento, gravidez, amamentação ou perda significativa de peso. Essas mudanças podem impactar a confiança e a satisfação pessoal, e a medicina moderna oferece soluções para restaurar a juventude e a firmeza dos seios.

O que é a Mastopexia Multiplanos em L?

A mastopexia multiplanos em L é uma técnica cirúrgica que combina a elevação e a remodelação da mama em diferentes planos, oferecendo um contorno mais firme e elevado. A incisão em forma de L permite uma maior flexibilidade no reposicionamento do tecido mamário e da pele, resultando em cicatrizes menos perceptíveis e uma aparência mais natural.

Benefícios do Procedimento:

1. Resultados Naturais e Duradouros: A técnica multiplanos permite que o cirurgião trabalhe com precisão em diferentes camadas do tecido mamário, garantindo uma elevação equilibrada e uma forma harmoniosa.

24,

A mastopexia multiplanos em L é uma técnica avançada de lifting de mama, projetada para proporcionar resultados naturais e duradouros. Este procedimento inovador aborda as necessidades individuais de cada paciente, ajustando-se aos contornos únicos do corpo e às expectativas estéticas.

2. Cicatrizes Discretas: A incisão em L, cuidadosamente posicionada, tende a resultar em cicatrizes menos visíveis, que se tornam mais discretas com o tempo.

3. Recuperação Confortável: Graças aos avanços na técnica cirúrgica e aos cuidados pós-operatórios, a recuperação é mais rápida e confortável, permitindo que você retome suas atividades cotidianas em menos tempo.

Considerações Importantes:

Antes de optar pela mastopexia multiplanos em L, é importante uma avaliação detalhada das suas necessidades e expectativas com um especialista. Este

procedimento deve ser discutido minuciosamente, considerando os benefícios, os riscos e os resultados esperados.

Redescubra a confiança e o bem-estar com a mastopexia multiplanos em L. Este procedimento oferece uma oportunidade para realçar sua beleza natural e recuperar a firmeza dos seios de forma segura e eficaz.

Para mais informações, entre em contato com um especialista em cirurgia plástica. Seu bem-estar é a prioridade, e há profissionais qualificados para ajudar você a alcançar seus objetivos estéticos com segurança e profissionalismo.



DR. ISRAEL ARCIPRETTI NETO

CIRURGIÃO PLÁSTICO

Cirurgião Plástico
CRM/GO: 24.947 | RQE: 17366
Graduação em medicina – UFU;
Cirurgia Geral - UFU ;
Cirurgia Plastica- Hospital Santa Marcelina SP;



HUMMMMM!



GRÁTIS

Corn Sugar

2 EM 1

Leve grátis 1 tigela exclusiva do Leo.

Bolinhas de milho sabor chocolate

Choco Boli

AlcaFoods
CEREAIS MATINAIS

Peso Líquido **300g**
REGIÃO BRASILEIRA

Peso Líquido **200g**
REGIÃO BRASILEIRA

Porção de 30g				
100 kcal	24g	11g	11g	16mg
Carboidratos	Proteína	Gorduras	Fibras	Sódio

Cereal de milho sabor chocolate. Cereais enriquecidos com vitaminas e minerais. Contém aromas naturais e adoçante de origem natural. Cereal matinal livre de transgênicos.

O SEU CEREAL DO SEU JEITO!



AlcaFoods
Cereais Matinais



MAIS DO QUE CONSTRUIR
CRIAMOS SOLUÇÕES PARA O SEU BEM-ESTAR

64 99233-1745

construtora.icf

Avenida Osvaldo Cruz, 1426 - Itumbiara-GO

ICF
ICF CONSTRUTORA



**CLÍNICA
CHADU**

NOVA CLÍNICA CHADU, NOSSO COMPROMISSO É OFERECER UM ATENDIMENTO HUMANIZADO E ACOLHEDOR, UNINDO A PRECISÃO DA CIÊNCIA MÉDICA COM O CALOR DO CUIDADO PESSOAL.

Dr. Marcos Chadu
Gastroenterologia

Dr. Marcelo Chadu
Ginecologista
Obstetrícia

(64) 34580294 / (64) 34030636 / (64) 3404-1131 / (64) 99999-0715
Av. Perimetral Norte, 1411, 2º andar, Bairro Jardim Liberdade - Itumbiara-GO

CONTE COM A EXPERIÊNCIA DOS NOSSOS
PROFISSIONAIS PARA MANTER A

sua saúde em dia.

ALFA saúde 

ALFA saúde 

Dedicação à saúde de Qualidade.

 (64) 3430 1515

 [alfasaude__](#)

 Rua João Manoel de Souza, 881 - Centro, Itumbiara - GO

Pneumo20

A nova vacina chegou para complementar o esquema vacinal e oferecer uma proteção ainda mais ampla contra pneumonia, meningite e otite.



Reforço perfeito para quem já começou o esquema com a Pneumo 10, 13 ou 15.

Indicado para bebês a partir de 2 meses, sem limite de idade!

Protege contra infecções graves como pneumonia, meningite e otite.

Mais de 16% das mortes em crianças com menos de cinco anos são causadas pela pneumonia. Proteja quem você ama com a Pneumo20!



R. Paranaíba, 937
(64) 9662-9711 | (64) 3431-0501



PEDIATRA



GRATIDÃO ANO DE 2024, E BEM VINDO 2025.

A chegada de um novo ano pode nos trazer uma grande diversidade de sentimentos. Aos que tiveram um bom ano, o otimismo pode ganhar mais força, com a expectativa de que o próximo continue no mesmo caminho. Já os que atravessaram muitas dificuldades, recebem uma nova chance de deixar os problemas no passado e renovar a esperança para um futuro mais agradável.

Passar por um ano difícil não é exclusividade de poucas famílias. Seja qual for o motivo, as adversidades acompanham a vida de muita gente, e não é uma tarefa muito fácil abraçar a positividade quando estamos passando por tantas adversidades.

Mas talvez se pensarmos como é bom viver livre de problemas, nossas forças aumentem e o otimismo faça parte de uma porção maior do nosso tempo. Vamos entrar

no ano novo com a esperança renovada, com espaço livre para a felicidade, nos afastando cada vez mais de tudo que trazer tristeza ou atrapalhar a nossa prosperidade!

Devemos valorizar a positividade e manter diariamente uma visão otimista sobre os mais diferentes aspectos da vida, deixando para trás tudo aquilo que não vem integrado com a felicidade. Vamos lembrar tudo de bom que nos aconteceu para incentivar novas conquistas, sem esquecer dos erros que jamais deverão ser cometidos.

Que este novo ano chegue repleto de pensamentos positivos e que cada um deles produza algum tipo de benefício! Vamos começar o ano com muito otimismo, e quem sabe assim a felicidade não se torna uma companheira vitalícia?

Dra. Maricel Abdala

CRM/GO: 6.401 | RQE: 3067

Pediatra Geral e Alergia Respiratória Infantil;
Graduada em Medicina pela Escola de Medicina da Santa Casa de Misericórdia de Vitória-Es;
Residência Médica em Pediatria pela USP de Ribeirão Preto-SP;
R3 Em Imunologia Infantil Pela USP – Ribeirão Preto-SP;

Membro da Sociedade Brasileira de Pediatria;
Título de Especialista em Pediatria;
Pós-Graduada em Promoção da Saúde;
Pós-Graduada em Gestão de Cooperativa de Saúde;
Pós-Graduada em Perícia Médica;
Plantonista de Neonatologia e Pronto Atendimento de Pediatria.

MAIS INFORMAÇÕES CONSULTE NOSSO GUIA NAS PÁGINAS 08 E 09

A FARO PET CENTER DESEJA A TODOS UM NATAL CHEIO DE AMOR, PAZ E ALEGRIA!
QUE O ANO NOVO TRAGA SAÚDE, FELICIDADE E MUITOS MOMENTOS ESPECIAIS COM
SEUS QUERIDOS PETS.

Feliz Natal e Boas Festas!



PROFISSIONAIS ESPECIALIZADOS EM CÃES E GATOS.
CIRURGIAS | VACINAS | EXAMES | INTERNAÇÃO

AVENIDA AFONSO PENNA, 1952, BAIRRO AFONSO PENNA - ITUMBIARA-GO

64 3404-1586 | PLANTÃO: 64 99290-4500  | 64 98148-7015

TOSSE DOS CANIS – TUDO O QUE VOCÊ PRECISA SABER



Também conhecida como Traqueobronquite Infecciosa Canina, é uma das doenças mais comuns entre caes. Causando problemas respiratórios no animal, acometendo cães de todas as idades e pode ser transmitida para os seres humanos, considerada uma zoonose.

Transmitida por meio do contato direto de um cão sadio com um animal contaminado, a Tosse dos Canis tem uma incidência maior em cachorros que convivem em ambientes onde há aglomerações de animais.

Por desencadear sessões intermináveis de tosse e espirros nos cães infectados, a sua propagação é facilitada, tendo o ar como um meio condutor da doença.

Transmissão da Tosse dos Canis

Causada pela bactéria Bordetella Bronchiseptica, a Tosse dos Canis – popularmente chamada de “gripe dos cães” – é altamente contagiosa.

Não são somente os canis que se apresentam como ambientes propícios para que a doença se alastre, e locais como pet shops, hotéis para cães e até hospitais veterinários podem ser considerados ambientes de risco para a contaminação. Objetos usados por cachorros infectados também podem ajudar na propagação da doença.

A vacinação e os cuidados de prevenção da doença devem ser bem observados e seguidos por quem tem um cãozinho como parte da família.

Sintomas e Prevenção da Traqueobronquite Infecciosa Canina

O principal sintoma da doença é a tosse. Podendo começar a se manifestar até dez dias após o contá-

gio, a tosse típica do problema se caracteriza por ser constante seca e, em alguns casos, acompanhada por uma espuma branca; dando a impressão de que o animal está engasgado com alguma coisa ou com ânsia de vômito.

Espirros também são bastante frequentes e, em casos de maior gravidade, febre, perda de apetite, coriza, depressão, tosse com catarro e secreções nos olhos também podem aparecer, evoluindo para uma pneumonia.

A maneira mais segura de prevenir a contaminação de um animal pela **Traqueobronquite Infecciosa Canina** é a vacinação, que deve ser administrada ao cão ainda filhote junto com as demais vacinas preventivas.

Tratamento da Tosse dos Canis

O tratamento da Tosse dos Canis será indicado de acordo com os sintomas, e o nível de desenvolvimento da doença no animal. Portanto, ao notar qualquer sinal que possa indicar a presença do problema em seu pet, leve seu animal a um Médico Veterinário de sua confiança garantindo que ele seja diagnosticado e tratado o mais rápido possível e, impedindo que ele transmita a complicação para outros animais.

Na Faro Animal Pet Center temos todas as vacinas, que seu pet necessita.

O cartão de vacina de seu pet esta em dia?

Então entre em contato, e vamos agendar as vacinas.



☎ 64 3404-1586

📍 Plantão: 64 99290-4500

☎ 64 98148-7015

🏠 Avenida Afonso Penna,
1952, Bairro Afonso Pena,
Itumbiara-GO

Dr. Celso Borges de Almeida Junior

CRMV/GO: 5.355

Graduação em Medicina Veterinária em 2010 pela UNIP/GO;
Pós-graduando em Clínica Médica e Cirúrgica de Pequenos Animais;
Pós-graduado em Clínica Cirúrgica Geral de Cães e Gatos;
Especialização em Dermatologia de Cães e Gatos;
Especialização em Clínica Médica e Cirúrgica de Felinos;
Membro da Anclivepa Goiás (Associação de Clínicos Veterinários de Pequenos Animais).





HOLDING FAMILIAR E PLANEJAMENTO SUCESSÓRIO

O QUE É UMA HOLDING FAMILIAR?

Holding familiar é uma empresa criada com o objetivo de concentrar e organizar o patrimônio de uma família, facilitando sua gestão, preservação e eventual transmissão entre gerações. Ela desempenha um papel estratégico no planejamento sucessório, pois permite uma organização eficiente e menos burocrática da transferência de bens e direitos para herdeiros, além de oferecer vantagens tributárias e maior proteção patrimonial. Pode ser criada sob a forma de uma empresa limitada (LTDA) ou uma sociedade anônima (S/A).

Vantagens de uma holding familiar:

1. Planejamento sucessório simplificado:

- Permite a doação de cotas com cláusulas restritivas, como inalienabilidade, incomunicabilidade e impenhorabilidade, garantindo maior controle e proteção do patrimônio.
- Evita conflitos familiares, pois as regras de sucessão são definidas previamente.

2. Benefícios tributários:

- Redução de custos com imposto sobre herança (ITCMD) em comparação com a transmissão direta de bens.
- Possibilidade de estruturação de operações financeiras e tributárias de forma mais eficiente.

3. Proteção patrimonial:

- Protege os bens da família contra riscos judiciais e dívidas pessoais dos membros.

4. Gestão centralizada:

- Facilita a administração dos bens, já que tudo está sob o controle da holding.
- Profissionalização da gestão, especialmente em famílias com negócios empresariais.

Planejamento sucessório

O planejamento sucessório é um conjunto de estratégias legais e patrimoniais para garantir a continuidade e a preservação do patrimônio familiar. Ele visa minimizar os impactos da sucessão, como a diluição de bens, conflitos entre herdeiros e custos elevados com inventários.

Principais instrumentos no planejamento sucessório:

1. Doação em vida com reserva de usufruto:

- Os pais transferem os bens para os filhos, mas mantêm o direito de uso (usufruto) durante sua vida.

2. Testamento:

- Documento que expressa a vontade do titular do patrimônio em relação à distribuição dos bens.

3. Criação de uma holding familiar:

- Centraliza e organiza o patrimônio, permitindo que as regras de sucessão sejam aplicadas às cotas da empresa.

4. Seguro de vida:

- Usado como uma ferramenta para garantir liquidez aos herdeiros, evitando a venda forçada de bens para pagar impostos e dívidas.

5. Cláusulas contratuais de proteção:

- Aplicação de cláusulas como incomunicabilidade, para evitar que o patrimônio seja partilhado em casos de divórcios.

Considerações importantes

A criação de uma holding familiar e o planejamento sucessório devem ser realizados com apoio de profissionais especializados, como advogados, contadores e planejadores financeiros. É essencial avaliar as necessidades específicas da família, respeitando a legislação vigente e os objetivos de longo prazo.

Dessa forma, é possível garantir a preservação do patrimônio, a harmonia entre os membros da família e a continuidade da herança para futuras gerações.

Para mais informações e esclarecimentos procure um advogado especialista.



Rodrigo Barbosa

OAB/GO 25.331



BARBOSA & PAIÃO
ADVOGADOS

18
anos

DEFENDER SEU DIREITO É A NOSSA MISSÃO.

 [barbosaepaioadvogados](#)

 [barbosaepaião](#)

 [barbosa_paião](#)

 64 99248-4450

 (64) 3404-6738

 Rua Paranaíba, nº 632 - Centro, Itumbiara - GO

Paz no trânsito começa por você.

TIGGO7 SPORT

A PARTIR DE
R\$ **146.990,00**



A PARTIR DE
R\$ **127.990,00**

TIGGO5 SPORT

OFERTA VÁLIDA DE ACORDO COM O PREÇO ATUAL NO SITE OFICIAL DA MONTADORA DURANTE O MÊS VIGENTE, SUJEITO A ALTERAÇÕES CONFORME AS FLUTUAÇÕES DO MERCADO.

URCA
CADA CHERY

AV. MODESTO DE CARVALHO, 3506
Q. 17-A L. 01-B SALA B -
JARDIM BANDEIRANTES, ITUMBIARA-GO

☎ 34 99779-2700 ☎ 64 3433-2020
📷 @urca_chery

COMO É O DIAGNÓSTICO DE TDAH?



A falta de atenção, hiperatividade e impulsividade são alguns dos sintomas característicos do diagnóstico de TDAH (Transtorno de Déficit de Atenção com Hiperatividade). No entanto, para que haja um tratamento correto, é necessário que o médico diagnostique o quadro.

As pessoas diagnosticadas com o transtorno podem ter seu dia a dia afetado negativamente. Isso porque é mais **difícil permanecer em uma atividade ou relacionamento**. Por exemplo, costumam **esquecer acontecimentos importantes, não dividir as tarefas de casa ou não conseguem permanecer focadas** em uma conversa.

Muitas vezes, quem tem o Transtorno de Déficit de Atenção nem sabe da condição. Logo, é importante buscar um diagnóstico de TDAH em caso de suspeita. De acordo com um levantamento, **cerca de 5,9% dos jovens e 2,5% dos adultos no mundo têm diagnóstico para TDAH**.

As causas podem estar relacionadas com fatores genéticos, ambientais e físicos. Sendo assim, é importante ter o acompanhamento pré-natal durante a gestação.

E antes de saber como é feito e qual médico diagnostica TDAH, vamos explicar o que é o Transtorno de Déficit de Atenção com Hiperatividade. Confira.

O que é TDAH (Transtorno de Déficit de Atenção com Hiperatividade)?

O TDAH é um transtorno com base neurobiológica cerebral. Ele se caracteriza por **sintomas como desatenção, hiperatividade, impulsividade, falta de foco, tédio e procrastinação**. É considerado um transtorno quando a intensidade desses sintomas é muito alta e afeta a vida pessoal, a aprendizagem e a carreira.

Em geral, as pessoas não conseguem manter o nível de foco e atenção, tendo mais dificuldade para desempenhar atividades de longa duração ou que são repetitivas. Além disso, elas geralmente são mais inquietas, agitadas e impacientes.

Os pacientes com diagnóstico de TDAH **tendem a trazer modificações na região frontal do cérebro**, que é responsável por ações como autocontrole, memória e atenção. Na maioria das vezes, eles são diagnosticados ainda na infância ou na adolescência, mas podem levar os sintomas para a vida adulta.

As principais causas que dão origem a esse transtorno estão relacionadas com o sistema de neurotransmissores. Em paralelo, alguns fatores podem aumentar as chances de desenvolvimento, como:

- genética: se houver um caso na família, as chances são maiores;
- pré-natal: falta de acompanhamento médico na gestação;
- histórico de problemas neurológicos: epilepsia ou lesões, por exemplo;
- prematuridade: bebês prematuros ou com baixo peso.

Agora que já sabe um pouco mais sobre o transtorno, deve estar se perguntando: “Mas, afinal de contas, como é feito o diagnóstico de TDAH”, certo? Vamos falar sobre isso agora.

Como é feito o diagnóstico de TDAH?

O diagnóstico de TDAH é feito a partir da análise de sintomas e sinais do paciente, portanto, ele é totalmente clínico. Um especialista conduz a análise do paciente, na anamnese, levando em conta as principais características desse transtorno.

Por exemplo, pessoas com **falta de atenção** apresentam sintomas como não conseguir manter o foco. Ao conversar com outras pessoas, parece que elas não ouviram o que estão dizendo, além de demonstrar dificuldade de organização.

Adicionalmente, outra característica é a **hiperatividade**, cujos sintomas são mexer muito as pernas e as mãos, como se estivessem inquietas e não conseguir ficar sentadas por muito tempo onde deveriam ficar, como na sala de aula.

Já os sintomas da **hiperatividade**, que é outra característica marcante, são: falar em excesso, dificuldade em esperar em filas e interromper conversas com frequência.

Para saber se a criança precisa de um médico que diagnostica TDAH, o pai ou a mãe podem analisar esses comportamentos da criança com outras. Se estiver muito além, pode ser o momento de buscar ajuda. Também é possível recorrer aos professores para perguntar como é na escola.

O médico que diagnostica TDAH vai analisar a intensidade desses sintomas, a gravidade e como é o comprometimento na vida do paciente. Embora não exista um exame de TDAH, é possível aplicar questionários validados cientificamente.

Esses questionários ajudam a fazer os diagnósticos de TDAH em crianças, adolescentes e, também, em adultos, pois servem como uma forma de guia e triagem.



DRA. CLÁUDIA ARAUJO

Médica Pediatra
CRM/GO: 20.389 | RQE 17967 | CRM/RJ: 105.867-3
Título de Especialista pela SBP/AMIB;
Medicina na Universidade Iguazu/RJ;
Pós Graduação Lato Sensu em Pediatria pela Faculdade Global do Rio Grande do Sul;
Pós Graduação Lato Sensu em Psiquiatria pela PUC - Pontifícia Universidade Católica do Rio de Janeiro;
Especialização em Psiquiatria da Infância e Adolescência pela Santa Casa de Misericórdia do Rio de Janeiro/PUC - Pontifícia Universidade Católica do Rio de Janeiro;
Pós Graduanda em Neurologia Pediátrica.

 @draclaudia.araujo

MAIS INFORMAÇÕES CONSULTE NOSSO
GUIA NAS PÁGINAS 08 E 09



É COM GRANDE SATISFAÇÃO QUE INFORMAMOS:
A Nova Clínica COTI Está Chegando!



INSTALAÇÕES DE ÚLTIMA GERAÇÃO E INOVAÇÕES TECNOLÓGICAS.
ESTAMOS EQUIPADOS PARA PROPORCIONAR UM SERVIÇO DE EXCELÊNCIA, GARANTINDO UM ATENDIMENTO DE ALTA QUALIDADE E UMA EXPERIÊNCIA CONFORTÁVEL PARA TODOS OS NOSSOS PACIENTES.



(64) 3404-7370

COTI

Ombros: quais as lesões mais comuns e como identificá-las



As lesões no ombro são frequentemente causadas por atividades atléticas que envolvem movimento excessivo e repetitivo, como natação, tênis, arremesso e levantamento de peso. Lesões também podem ocorrer durante as atividades cotidianas, tais como lavar paredes, pendurar cortinas e jardinagem.

▪ Sinais de uma lesão no ombro

Se você estiver sentindo dor no ombro, faça a si mesmo estas perguntas:

1. Seu ombro está rígido? Você pode girar seu braço em todas as posições normalmente?
2. Parece que o seu ombro pode sair ou deslizar para fora da articulação?
3. Você não tem força em seu ombro para realizar suas atividades diárias?

Se você respondeu "sim" a qualquer uma dessas perguntas, você deve consultar um cirurgião ortopédico para obter ajuda no diagnóstico do problema.

▪ Lesões comuns nos Ombros

A maioria dos problemas no ombro envolve os músculos, ligamentos e tendões, em vez dos ossos. Atletas são especialmente suscetíveis a problemas nos ombros. Neles, os problemas do ombro podem se desenvolver lentamente por meio de rotinas intensivas e repetitivas de treinamento.

Algumas pessoas tendem a ignorar a dor e postergar a procura médica, o que só agrava a condição e pode causar mais problemas. As pessoas também podem subestimar a extensão de sua lesão porque a dor constante, a fraqueza no braço ou a limitação do movimento articular se tornarão normais para elas.

Os cirurgiões ortopédicos agrupam os problemas do ombro nas seguintes categorias:

• Instabilidade

Às vezes, uma das articulações do ombro se move ou é forçada a sair de sua posição normal. Essa condição é chamada de instabilidade e pode resultar em um deslocamento de uma das articulações do ombro. Indivíduos que sofrem com instabilidade vão sentir dor ao levantar o braço e também podem sentir como se o ombro deles estivesse saindo do lugar.

• Impacto

O impacto é causado pela fricção excessiva dos músculos do ombro contra a parte superior da omoplata, chamada de acrômio.

Problemas de impacto podem ocorrer durante atividades que exigem movimento excessivo do braço. É recomendado que, em casos de inflamação no ombro, procurem cuidados médicos imediatamente para evitar uma lesão mais grave.

• Tratamento de Lesões no Ombro

A detecção precoce é a chave para prevenir lesões graves no ombro. Mas, muitas vezes, o cirurgião ortopédico irá prescrever uma série de exercícios destinados a fortalecer os músculos do ombro. Em alguns casos, o tratamento é feito com medicação anti-inflamatória para reduzir a dor e o edema.

É muito importante procurar um médico assim que sentir quaisquer sintomas. Quanto antes fizer isso, maiores são as possibilidades de tratamento.



CRM/GO 13.434 TEOT: 13215
Médico Ortopedista
Traumatologista;
Especialista em Ombro e Cotovelo.

MAIS INFORMAÇÕES CONSULTE NOSSO GUIA NAS PÁGINAS 08 E 09





Que este *Natal* seja repleto de momentos inesquecíveis e que sua visão de um futuro próspero se realize.

BOAS FESTAS E UM PRÓSPERO ANO NOVO!



☎ **64 3404.8103**
Praça da República, 365
Centro - Itumbiara/GO

☎ **64 3433.8900**
Av. Santa Cecília, 149
Alto Boa Vista - Itumbiara/GO
📷 @oticauniotica

Tem os deliciosos **Disquinho**
alimentos



VOCÊ ENCONTRA NO

△△△△△△
SUPERMERCADO
ALVES

RUA JAIME ROSA SOARES, 125 - ST. BRASÍLIA, ITUMBIARA (64) 3431-1855



PRODUTOS E SERVIÇOS DE ALTA QUALIDADE E AGILIDADE NO ATENDIMENTO

| GRANITOS | MÁRMORES | PEDRAS INDUSTRIALIZADAS | QUARTZITO |

A MARMORARIA
VJS
Mármore e Granito

ADMINISTRAÇÃO: **VITALINO**

 **(64) 98128-0314**

RUA JOÃO HENRIQUE SOARES,
AV. SANTOS DUMONT, 650, ITUMBIARA - GO





TESTE **STREP A**

Detecção
de **Infeção**
Bacteriana

**RESULTADO PRONTO
EM 30 MINUTOS**



 64. 98436-0079
 64. 3404-1833

 **BioCEL**
LABORATÓRIO CLÍNICO

Estamos aqui na
Rua Rio Verde, 97,
Centro, Itumbiara-GO

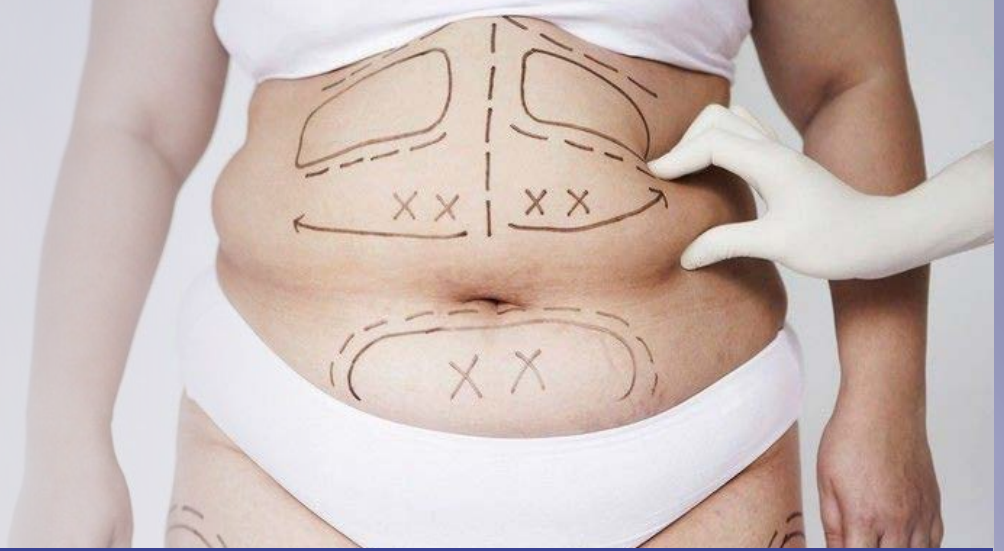

PLANO DE SAÚDE É OBRIGADO A CUSTEAR CIRURGIA PLÁSTICA PARA PACIENTE PÓS-BARIÁTRICA!

A perda significativa de peso após uma cirurgia bariátrica pode resultar em excesso de pele, o que pode causar ao paciente problemas de

ordem física e emocional. Nesse contexto, a cirurgia plástica pós-bariátrica é uma etapa no tratamento da obesidade.

Recentemente, o Superior Tribunal de Justiça ao analisar o Recurso Especial 1.870.834, relacionado ao tema 1.069, proferiu decisão reconhecendo o direito dos pacientes pós-bariátricos à cobertura de cirurgia plástica reparadora pelos planos de saúde. O tribunal entendeu que a cirurgia reparadora é essencial para a saúde e o



MURILLO LLOBET

OAB/GO 34.392

 (62) 9.8126-8943

 murillo@llobetlobianco.adv.br

bem-estar desses pacientes, logo, não pode ser considerada apenas como uma intervenção estética.

Com a decisão, firmou-se a tese, que deve ser aplicada a todos os processos em trâmite no país que versem sobre idêntica questão, de que os planos de saúde estão obrigados a custear a cirurgia plástica reparadora pós-bariátrica, indicada pelo médico assistente, e estão afastados os casos em que a cirurgia tenha a finalidade tão somente estética.

O tribunal estabeleceu ainda que, se houver dúvidas quanto ao caráter da

cirurgia plástica indicada após a bariátrica, a operadora do plano de saúde pode se utilizar do procedimento da junta médica, para dirimir a divergência, desde que arque com os honorários dos profissionais, sem prejuízo do exercício do direito de ação pelo beneficiário.

Se o assunto se refere ao seu caso específico, é aconselhável que busque a assistência de um advogado especializado para obter orientação jurídica personalizada e tomar as medidas adequadas para salvaguardar seus direitos e interesses.



 @llobetlobianco

 Av. Anhanguera - St. Oeste,
Itumbiara - GO

 64 3433-1600

PAULO VITOR M. LOBIANCO

OAB/GO 34.786

 (64) 9.9214-2809

 paulovitor@llobetlobianco.adv.br



O TRANSTORNO OBSESSIVO-COMPULSIVO (TOC)

O transtorno obsessivo-compulsivo (TOC) é um transtorno de ansiedade caracterizado por pensamentos obsessivos e comportamentos compulsivos. Os pensamentos obsessivos são intrusivos e persistentes, causando grande desconforto e ansiedade. Os comportamentos compulsivos são a tentativa de aliviar a ansiedade causada pelos pensamentos obsessivos, através de rituais repetitivos e padronizados.

O TOC afeta cerca de 1 a 3% da população mundial, sendo mais comum em mulheres do que em homens. É um transtorno crônico, pode interferir significativamente na vida diária das pessoas que o possuem. Os sintomas geralmente se manifestam na adolescência ou no início da vida adulta, e podem piorar ao longo do tempo se não forem tratados adequadamente.

Os sintomas do TOC podem variar de pessoa para pessoa, mas geralmente incluem pensamentos

obsessivos relacionados a germes, sujeira, violência, religião, simetria ou ordem, e comportamentos compulsivos como lavar as mãos repetidamente, verificar constantemente se as portas estão trancadas, contar objetos, rezar compulsivamente, entre outros.

O tratamento para o TOC geralmente envolve a combinação de terapia cognitivo-comportamental e medicamentos.

A terapia cognitivo-comportamental ajuda a pessoa a identificar e modificar padrões de pensamento disfuncionais, bem como a enfrentar seus medos e resistir aos rituais compulsivos.

É importante procurar ajuda de um profissional de saúde mental se você suspeita que tem TOC ou conhece alguém que sofre com esse transtorno. Com o tratamento adequado, é possível controlar os sintomas e melhorar a qualidade de vida das pessoas afetadas pelo TOC.



46,

Karyna Santos Almeida Brito

CRP: 09/012471
Especialista em Terapia Cognitivo-Comportamental.

Consultório Plenitude
☎ 64 992164060
🏠 Rua Alfeu Neves Pires 468 - Centro - Itumbiara-GO



BRASIL CACAU



 Rua Santa Rita, 108 - St. Central, Itumbiara - GO

 64 99677-1100

 brasilcacau_itumbiara



Feliz Natal!

Que este Natal brilhe tanto
quanto as jóias mais preciosas!



CORDEIRO 24K

Sofisticação em Jóias

IMPÉRIO DAS ALIANÇAS

🏠 Rua Prefeito Antônio Joaquim Silva, 149 - Centro

☎ (64) 3404-1888

📷 @cordeiro24k

📘 @cordeirofolheados24k

HIDRATAÇÃO NOS MESES DE VERÃO



A ingestão de líquidos em abundância já é fato bem estabelecido para prevenção da formação de cálculo renal, porém essa orientação é ainda mais importante nos meses quentes de verão. Alguns estudos apontam um aumento de até 30% nos atendimentos para cálculo na via urinária nesta época do ano.

Com a elevação da temperatura, principalmente em locais de maior umidade, há maior perda de líquidos pelo suor. A urina, caso não haja reposição de líquidos, torna-se muito concentrada em minerais como o cálcio, o que aumenta o risco de esses minerais se concentrarem em forma de cálculos.

”Há uma orientação e crença de que se deve ingerir aproximadamente 2 litros de água por dia; entretanto o mais importante é a quantidade de líquido que é eliminada em forma de urina!”

Há uma orientação e crença de que se deve ingerir aproximadamente 2 litros de água por dia; entretanto, o mais importante é a quantidade de líquido que é eliminada em forma de urina!

Esse fato é ainda mais importante no verão, quando o risco de desidratação é maior. Uma dica simples ajuda muito os pacientes com cálculo: a coloração da urina. O paciente deve sempre eliminar urina bem clara, o que representa que a hidratação está suficiente.

Outra dúvida frequente é qual o melhor líquido a ser ingerido. Todos são saudáveis, porém alguns são mais apropriados para pacientes portadores ou com risco de formação de cálculo urinário.

A ingestão acentuada de chá, por exemplo, é benéfica quanto à hidratação, mas pode ser perigosa em pacientes com litíase de oxalato, visto que essa bebida é muito rica nesta substância.

A ingestão de sucos de laranja e limão é uma boa fonte de citrato, que impede a agregação dos cristais; entretanto esses sucos trazem consigo o risco da ingestão aumentada de açúcares.

O mais importante é ter orientação médica suficiente e provavelmente o melhor líquido a ser ingerido é aquele melhor aceito para o gosto pessoal do paciente.

Fonte: <https://portaldaurologia.org.br/sua-saude/dicas/hidratacao-nos-meses-de-verao>



C.A.U.I.

CENTRO DE ATENDIMENTO UROLÓGICO DE ITUMBIARA

Dr. Eric Maia

Urologia
CRM/GO: 15.684 | RQE: 7776

Dr. William Zolcsak

Urologia
CRM/GO: 16.444 | RQE: 8125

Dr. André Marinho

Urologia
CRM/GO: 5.335 | RQE: 3063

Dr. Rafael Rocha

Urologia
CRM/GO: 12.023 | RQE: 7986



CONTABILIDADE COM
eficiência!



É CONFIANÇA

HÁ MAIS DE

40 *anos*

**DE PROFISSIONALISMO E DEDICAÇÃO
COM A SUA EMPRESA!**

MATRIZ - ITUMBIARA

Filiais: Caldas Novas | Goiânia | Catalão

@atscontabilidade
(64) 3432-5100



PRAZO PARA REGULARIZAÇÃO DE DÍVIDAS DO SIMPLES NACIONAL É PRORROGADO ATÉ 31 DE JANEIRO DE 2025.

A procuradoria geral da Fazenda Nacional – PGFN prorrogou o prazo para regularização de dívidas do Simples Nacional. O prazo que antes era até o fim de Dezembro de 2024, agora será até 31 de Janeiro de 2025.

Há benefícios aos empreendedores interessados em aderir ao edital, como descontos no valor da dívida – podendo abater até 100% dos juros, multas e encargos legais – e a flexibilidade para dividir o pagamento em até 133 parcelas, de acordo com a capacidade de pagamento do contribuinte. O

valor das parcelas não pode ser inferior a R\$ 25,00 (Vinte e Cinco Reais) para o MEI – Micro Empreendedor Individual e de R\$ 100,00 (Cem Reais) para os demais contribuintes.

Com estas condições, é uma excelente oportunidade para que os pequenos empresários possam sair da inadimplência, evitar sanções, como a exclusão do Simples Nacional e continuar acessando os benefícios fiscais do regime.

A adesão é feita diretamente no portal do Simples Nacional ou por meio do Portal Regularize, na procuradoria Geral da Fazenda Nacional (PGFN).



Aleilimar Teixeira Silva
Presidente ATS Contabilidade



ALIANÇA PLANEJADOS



64. 93500 6389

...

Rua Tietê, 934
Centro
Goiatuba
Goiás



**NATAL E ANO NOVO SÃO MOMENTOS DE UNIÃO E GRATIDÃO.
QUE POSSAMOS COMPARTILHAR ALEGRIA, CARINHO E ESPERANÇA
NESTE FIM DE ANO!**

FELIZ NATAL E

Boas Festas!

Itumbiara Gramas

Viveiro e Floricultura

  ITUMBIARAGRAMAS

 (64) 99667-9002

 AV. REAL, Nº125 - PARQUE IMPERIAL, ITUMBIARA - GO

DERMOCOSMÉTICOS NATURAIS
E EXCLUSIVOS PARA VOCÊ!



EXCLUSIVA
PHARMA

GOIÂNIA

A natureza oferece tudo o que precisamos para cuidar da nossa pele de forma saudável e eficaz. Na Exclusiva Pharma, desenvolvemos dermocosméticos naturais e personalizados, criados especialmente para as necessidades únicas da sua pele.

Ativos puros e de alta qualidade;

Fórmulas que respeitam o equilíbrio da sua pele;

Cuidados que promovem saúde e beleza de dentro para fora.

Transforme sua rotina de cuidados com dermocosméticos feitos sob medida para você!



UM NOVO CONCEITO EM MANIPULAÇÃO HUMANA E PET

ENTREGAMOS EM TODO BRASIL

62 3442.0177 ☎62 99935.0707
Rua 15, 2174 | Setor Marista | Goiânia/GO

CLÍNICA VETERINÁRIA | PET SHOP



Mais Que Pet

CONSULTAS | ATENDIMENTO DOMICILIAR | FARMÁCIA VETERINÁRIA | EXAMES | VACINAS



Celebramos

*1 ano de muito Amor,
Carinho e Cuidado
com seu Pet.*

Obrigado por confiar na nossa clínica veterinária para cuidar dos seus amados companheiros.

Dra. Daphine
Azevedo Magalhães

Clínica médica geral de cães e gatos;
Pós-graduação em cardiologia
veterinária;
Diagnóstico laboratorial.

 64 99304-4723

 @maisquepetcv

 @dradaphinevet

 R. João Manoel de Souza, 1103
Santa Inês, Itumbiara-GO





Vidro para Construção | Espelhos
Box para Banheiros | Vidros Temperados | Esquadrias de Alumínio
Portas em Acm | Vidros para Máquinas Agrícolas.



REY DO VIDRO

64 3431-9288 | 64 3431-9488
AVENIDA JK, 840, BAIRRO ALTO DA BOA VISTA
ITUMBIARA - GO



CONFORTO E CHARME
COM PERSONALIDADE.

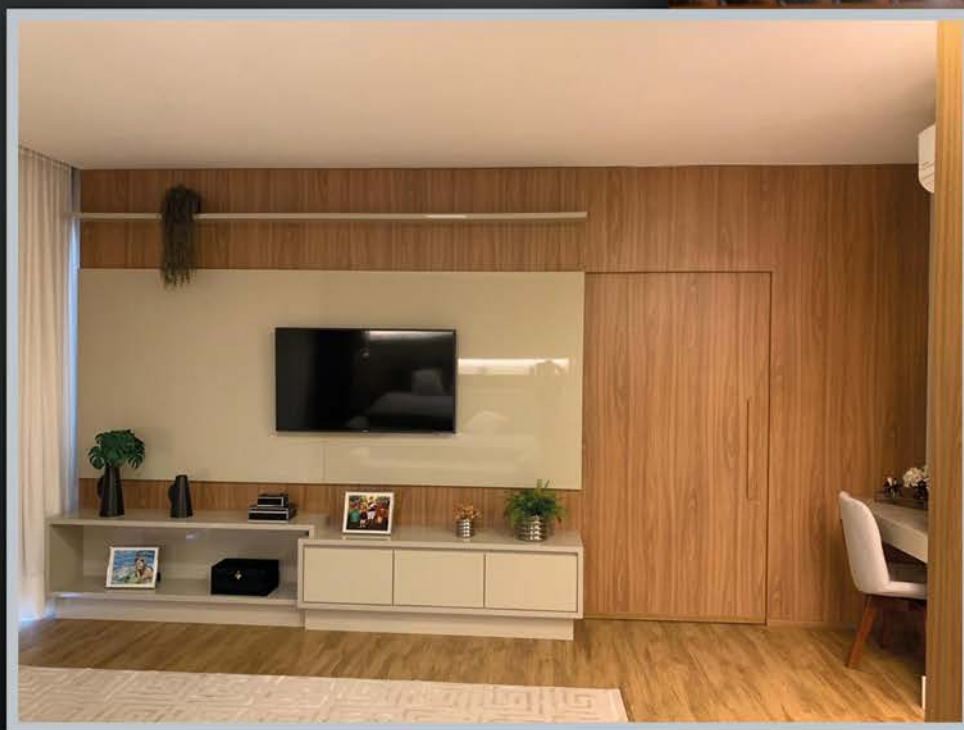

 **TOK DE MARCENARIA**
Móveis Planejados

64 99279-1175
RUA GUARANI 318, BAIRRO AFONSO PENA - ITUMBIARA /GO

Stange centro de estética

A stange centro de estética está no mercado há 15 anos, construímos um nome, solidificamos nossa marca.

A Stange começou de um sonho de uma dona de casa que sempre gostou de cuidar de coisas relacionadas a beleza, ao bem estar, aos cuidados do corpo, auto estima retificada através de pequenos cuidados e pequenas mudanças harmonizando e destacando a beleza. Pois uma pessoa com a auto estima elevada é uma pessoa de bem com o mundo.

Então cuidando do corpo estamos cuidando da nossa alma.

O nome stange é um nome idôneo, que foi construído com trabalho sério e verdadeiro, somos absolutamente honestos a respeito de resultados. Sabemos hoje que nossas clientes se sentem acolhidas, num ambiente limpo, simpático e agradável.

Fazemos questão que elas se sintam em casa

Temos hoje 5 profissionais atendendo no espaço; uma podóloga que cuida dos seus pés, Thamara podóloga, Wilma esteticista, cuida da sua depilação e das suas sobrancelhas, Andressa Caramaschi, massotera-

peuta, que cuida das suas dores, Emmanuelle Castro, biomédica, que cuida da harmonização do seu corpo e seu rosto.

Jucelia stange, esteticista, micropigmentadora, laser terapeuta, com procedimentos de depilação a laser, laser de remover de micropigmentação e tatuagem. E cuidados com a beleza da sua pele.

Podemos assim atender de forma ampla e diversificada, suas necessidades em um só lugar.

Façam-nos uma visita.

STANGE
CENTRO DE ESTÉTICA



JUCELIA STANGE

MICROPIGMENTAÇÃO
E ESTÉTICA

Especializada em laserterapia;
Peeling químico; Preenchimento; Botox Fios de PDO;
Micropigmentação de sobrancelhas, olhos e lábios;
Depilação a laser; Jato de plasma; Skin Booster;
Radiofrequência; Microagulhamento;
Remoção a laser de micropigmentação e tatuagens.

☎ 64 98134-6979 | 64 3404-1737

📍 Rua Padre Felix, 412 - St. Central, Itumbiara - GO,



É TEMPO DE UNIÃO, PAZ E REFLEXÃO. VAMOS ACREDITAR E TRABALHAR JUNTOS PARA TRANSFORMAR O MUNDO EM UM LUGAR ONDE TODOS OS NOSSOS SONHOS SE TORNEM REALIDADE. DESEJAMOS A VOCÊ E SUA FAMÍLIA UM FELIZ NATAL E UM ANO NOVO REPLETO DE REALIZAÇÕES.



MODELO
LABORATÓRIO

A qualidade está no resultado

(64) 3431-9080 / 98116-4672

Rua Padre Félix, 280, Centro - Itumbiara - GO

www.laboratoriomodelo.med.br

LÚPUS E O RIM



O lúpus eritematoso sistêmico (LES) é uma doença autoimune crônica caracterizada pela produção de anticorpos que atacam tecidos e órgãos saudáveis. Entre as várias complicações associadas ao LES, o acometimento renal, conhecido como nefrite lúpica, é uma das mais graves e impactantes. A nefrite lúpica pode levar a insuficiência renal, sendo uma das principais causas de morbidade e mortalidade entre pacientes com lúpus.

A nefrite lúpica se manifesta com inflamação nos rins, resultando em danos às estruturas renais, como os glomérulos, os túbulos e os vasos sanguíneos. O

diagnóstico precoce é fundamental para evitar danos irreversíveis, sendo geralmente realizado por meio de exames laboratoriais, como a dosagem de proteínas na urina e a avaliação da função renal, além da biópsia renal em casos selecionados.

O tratamento da nefrite lúpica envolve o controle rigoroso da atividade da doença sistêmica, com o uso de medicamentos imunossupressores, como corticoides e agentes citotóxicos. Além disso, o manejo adequado da pressão arterial e a proteção contra infecções são essenciais para a manutenção da saúde renal a longo prazo.

O acompanhamento contínuo dos pacientes com lúpus e envolvimento renal é essencial para a detecção precoce de complicações e ajuste terapêutico. Estratégias de tratamento personalizadas e baseadas nas características individuais de cada paciente têm se mostrado fundamentais para o controle da nefrite lúpica e para a melhoria da qualidade de vida dos pacientes.

Em resumo, a relação entre o lúpus e o acometimento renal é um desafio constante para os profissionais de saúde. A abordagem terapêutica integrada, com o uso de medicamentos eficazes e a monitorização constante, oferece uma esperança significativa para os pacientes, podendo evitar a progressão para insuficiência renal terminal e melhorar o prognóstico a longo prazo.

Dra. Renata Fernandes

Médica nefrologista
CRM/GO: 30.021
RQE: 16286

MAIS INFORMAÇÕES CONSULTE NOSSO GUIA NAS PÁGINAS 08 E 09





DESAFIOS E PERSPECTIVAS DO DIREITO IMOBILIÁRIO CONTEMPORÂNEO

O direito imobiliário, enquanto ramo do direito privado, enfrenta desafios complexos em um cenário marcado por transformações sociais, econômicas e tecnológicas. As demandas por maior segurança jurídica e eficiência nos processos coexistem com a necessidade de adaptação a mudanças legislativas e a novas exigências do mercado. Esses fatores tornam o direito imobiliário um campo em constante evolução, onde a prática jurídica precisa ser dinâmica para acompanhar o ritmo das transformações.

Um dos principais desafios desse setor é a urbanização acelerada, que intensifica os problemas relacionados à regularização fundiária. O crescimento das cidades e a ocupação desordenada dos espaços urbanos dificultam a regularização de imóveis e geram insegurança jurídica.

A Lei n. 13.465/2017, que introduziu avanços significativos na regularização fundiária urbana e rural, ainda enfrenta dificuldades em sua aplicação prática, especialmente pela falta de recursos técnicos e finan-

ceiros para sua implementação eficaz. Além disso, a sobreposição de competências entre os entes federativos cria barreiras administrativas, aumentando a morosidade dos processos.

Outro aspecto relevante é o impacto das novas tecnologias no setor imobiliário. A adoção de ferramentas digitais, como o blockchain, tem o potencial de transformar profundamente a forma como negócios imobiliários são realizados. Essa tecnologia, ao proporcionar maior transparência e segurança, promete reduzir fraudes e agilizar transações.

No entanto, a compatibilização dessas inovações com o ordenamento jurídico brasileiro ainda representa um desafio. Por exemplo, a validação de contratos inteligentes, conhecidos como smart contracts, exige análises detalhadas sobre sua conformidade com a legislação civil e registral.

A sustentabilidade também desponta como uma questão central no direito imobiliário contemporâneo.

O mercado imobiliário tem se adaptado às demandas sociais por construções que respeitem o meio ambiente e utilizem recursos de forma eficiente. Imóveis que adotam critérios sustentáveis são cada vez mais valorizados, mas essa tendência traz consigo a necessidade de regulamentações claras e de incentivos fiscais que estimulem a adesão das empresas a práticas ambientalmente responsáveis.

Por outro lado, o compliance ambiental já é uma realidade que exige que incorporadoras e construtoras adotem estratégias preventivas, mitigando riscos e garantindo o cumprimento da legislação vigente.

A pandemia de COVID-19 também trouxe mudanças significativas ao setor. O aumento do trabalho remoto alterou os padrões de demanda por imóveis, com maior procura por residências que ofereçam conforto e espaço, ainda que localizadas fora dos grandes centros urbanos. Essa nova realidade exige uma reavaliação do planejamento urbano e a criação de instrumentos legais que incentivem o desenvolvimento de áreas periféricas, equilibrando qualidade de vida e infraestrutura.

Apesar desses desafios, o futuro do direito imobiliário apresenta perspectivas promissoras. A digitalização dos procedimentos, como a implementação do e-notariado regulamentado pelo Provimento n. 100/2020 do CNJ, já está promovendo maior eficiência nos negócios imobiliários. Além disso, a arbitragem e a mediação estão se consolidando como meios eficazes para a resolução de conflitos no setor, ofere-

cendo soluções mais rápidas e menos onerosas em comparação ao Judiciário.

Outra tendência é a integração cada vez mais estreita entre sustentabilidade e valorização econômica. Imóveis que atendem a critérios ambientais, além de atraírem consumidores conscientes, podem se beneficiar de políticas públicas que incentivem práticas sustentáveis. O alinhamento entre o direito imobiliário e o planejamento urbano também será fundamental para enfrentar problemas estruturais, como o déficit habitacional e a ocupação irregular.

Em síntese, o direito imobiliário contemporâneo precisa equilibrar inovação e tradição, segurança jurídica e adaptabilidade. A atuação proativa dos operadores do direito, aliada a políticas públicas consistentes, será determinante para superar os entraves atuais e construir um ambiente jurídico e econômico que atenda às demandas da sociedade.



DIÊGO VILELA
SOCIEDADE DE ADVOGADOS

Diêgo Vilela

Advogado;
Especialista em Direito do trabalho, Direito Tributário,
Direito Público e Direito Agrário;
Sócio do escritório Diêgo Vilela Sociedade de Advogados;
Gerente Jurídico da Alca Foods;
Procurador da SMS de Niquelândia;
Autor do livro "O controlador";
Comendador.

(64) 3431-3254
facebook/diegovilelasociedadeadv
instagram/diego_vilelaa
Rua Getúlio Vargas, 51 - Itumbiara, GO



olhar

m i d i a v i s u a l

Fachadas - Letra Caixa - Luminosos - Adesivos - Gráfica Rápida

 **@olharmidiavisual** **(64) 99316-4800** 

 **Rua Franklin Xavier, 275 - Centro
Itumbiara-GO**

*Conheça nossos serviços!
Faça já seu orçamento!*



*Que tal
experimentar
um de nossos
melhores pratos,
Filé a três queijos!
aproveite
e venha
conhecer
os demais
pratos do
nosso cardápio!
Você vai
se surpreender!*

**O SERTANEJO**
Bar & Petiscaria
@osertanejo_iub

Happy hour de chopp e petiscos todos os dias!

Os melhores drinks!



CIRURGIA DE CATARATA

Volte a ver a vida com
aquele brilho nos olhos!

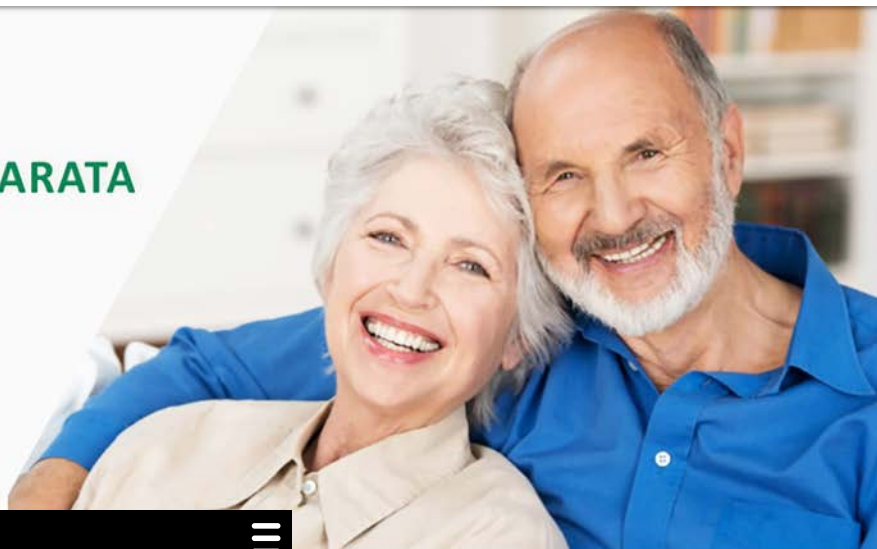

OFTALMOLOGIA



CATARATA

A catarata é o processo de opacificação do cristalino (lente natural do olho), normalmente incolor e transparente, que tem como objetivo focalizar os objetos que enxergamos. Esse problema acomete milhões de pessoas e é a maior causa de cegueira tratável no mundo.

Visão sem Catarata

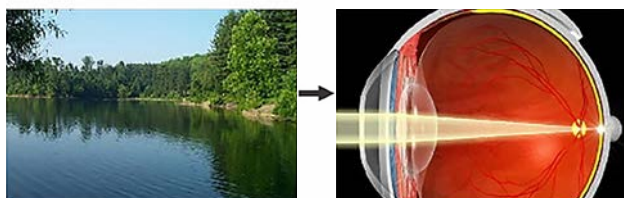

Visão com Catarata

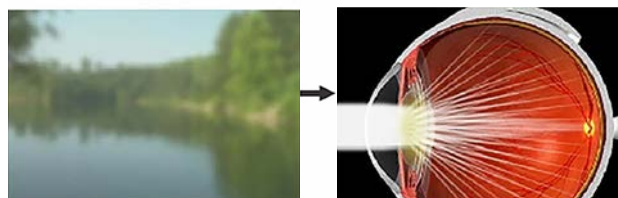

Quais as causas?

A principal causa é a senilidade, ou seja, o envelhecimento natural do ser humano levando a opacificação gradual do cristalino que começa a gerar piora progressiva da visão.

Outras causas menos frequentes são: congênita (a criança já nasce com catarata); traumatismos na região dos olhos; distúrbios metabólicos como Diabetes e outros; algumas doenças oculares; secundária a uso de alguns medicamentos; e outros.

Quais os sintomas?

Os primeiros sintomas são as flutuações da visão, que se torna mais embaçada em determinados momentos. Objetos podem aparecer amarelados, embaçados ou distorcidos. A sensação é como se as lentes dos óculos estivessem sujas.

Outros sintomas comuns são: halos ao redor das luzes à noite, aumento da miopia, visão dupla ou sombras na visão. Em casos avançados, a catarata pode ser vista no centro da pupila como uma mancha branca ou amarelada.

Terei necessidade de usar óculos depois da operação?

A melhora em qualidade de vida dos pacientes

operados de cataratas na atualidade é excelente. A maioria dos pacientes pode realizar as atividades normais de visão distante sem necessidade de óculos. E terá de utilizar óculos de perto.

Uma opção para não ser necessária a utilização de óculos de perto após a cirurgia é o implante de lente intra-ocular multifocal, que tende a diminuir a dependência dos óculos.

Como descobrir se tenho catarata?

Deve-se procurar um médico oftalmologista que irá fazer um exame cuidadoso e completo dos olhos, excluindo outras doenças oculares como glaucoma, doença da córnea e retina, e outros.

A cirurgia de catarata é um procedimento altamente seguro, porém exige precisão e habilidade. De forma genérica, o procedimento consiste na retirada de uma lente natural (o cristalino) para a colocação de uma espécie de óculos dentro dos olhos.

Como é o tratamento de Catarata?

O único tratamento eficaz para a catarata é a cirurgia, no qual se realiza a substituição do cristalino fosco por uma lente intra-ocular (artificial). Não existe nenhum outro meio cientificamente comprovado de tratamento.



LENTE MONOFOCAIS SIMPLES

São lentes implantadas por uma abertura de 2,75 mm. Proporcionam boa qualidade visual para longe, porém os pacientes geralmente necessitam usar óculos para as atividades de perto que exijam maior precisão visual, como leitura ou bordados. Ocasionalmente também são necessários óculos para longe após a cirurgia.



LENTE MONOFOCAIS AS-FÉRICAS

As lentes esféricas são implantadas no olhos por uma microincisão de 2,0 a 2,4 mm, sendo menos provável a necessidade de pontos. A necessidade de óculos após a cirurgia é semelhante à das lentes monofocais simples, porém as lentes esféricas possuem um desenho diferenciado que proporciona uma qualidade visual superior, principalmente para visão noturna.



LENTE TÓRICAS

São lentes dobráveis, indicadas para pacientes que apresentam astigmatismo, pois têm a capacidade de corrigi-lo. Para pacientes com astigmatismo que desejam independência dos óculos existem as lentes multifocais tóricas.



LENTE MULTIFOCAIS

São as lentes mais modernas disponíveis atualmente e permitem boa visão para longe e para perto sem o uso dos óculos. Os pacientes com lentes multifocais podem dirigir, assistir TV, ler, praticar esportes e trabalhar sem óculos. Entretanto, é importante salientar que, principalmente durante o período de adaptação, pode haver dificuldades na visão para distâncias intermediárias, e é comum perceber brilhos e halos ao redor das luzes à noite. Aproximadamente 90% dos pacientes deixam de usar óculos após a cirurgia.

Atendimento:



www.cvi.med.br

**Dr. Gleisson
Pantaleão**

CRM/GO: 13.493

**Dr. Valdemiro
Fukuhara**

CRM/GO: 2.975

**Dr. Augusto
Treme**

CRM/GO: 15.698



MAIS INFORMAÇÕES CONSULTE NOSSO GUIA NAS PÁGINAS 08 E 09



Feliz Natal

DESEJAMOS A TODOS OS NOSSOS CLIENTES E PARCEIROS
UM NATAL ILUMINADO E UM ANO NOVO REPLETO DE
CONQUISTAS E ALEGRIAS! QUE 2025 TRAGA NOVAS
OPORTUNIDADES E MUITO SUCESSO!



64 3432-1112
64 99677-1116 
www.brasilmedcard.com.br

Obs.: Brasil Med Saúde não é plano ou seguro de saúde, trata-se de cartão de desconto em serviços de saúde.

Vivencie a magia da Tailândia em uma viagem feita
SOB MEDIDA PARA MULHERES
que buscam a combinação entre aventura, cultura e relaxamento.



GRUPO DE VIAGENS EXCLUSIVO PARA MULHERES

ELAS VIAJAM

TAILÂNDIA

12 DIAS/ 09 NOITES | SAÍDA: 04 DE MARÇO DE 2025

- Passagem Aérea Qatar São Paulo / Bangkok - Phuket / São Paulo com bagagem incluída;
- Bilhetes aéreos internos Bangkok/Chiang Rai & Chiang Mai/Phuket;
- 03 noites em Bangkok;
- 01 noite em Chiang Rai;
- 02 noites em Chiang Mai;
- 03 noites em Phuket;
- Café da manhã diário, 03 almoços e 03 iantares;
- Traslados e passeios em serviço privativo com guia local em espanhol*;
- Bangkok: visita aos templos mais Tamosos, Palácio Real e aos Mercados Flutuante e do Trem;
- Chiand Rai: visita a aldeias locais incluindo a das mulheres girafas, Wat Rong Sue Tean (Templo Azul) e Wat Rong Khun (Templo branco);
- Chiang Mai: Templo Wat Doi Suthep, Mae Sae e as fazendas de orquídeas, Santuário de Elefantes e Jantar típico Kantoke;
- Phuket: Passeio às famosas Ihas Phi Phi;
- 01 dia de fotógrafo profissional em Bangkok;
- Seguro Viagem 60K;
- Guia Elas Viajam durante toda a viagem;
- Special Gift Elas Viajam.



(64) 9 9280 7022

PXTRAVEL



Remoção de Tatuagem

O procedimento de remoção de tatuagem é indicado para pessoas que desejam remover por completo tatuagens indesejadas coloridas e/ou pretas. Quanto mais finos os traços e menos preenchimento, mais fácil será removê-las. O procedimento também é indicado para pessoas que desejam clarear a tatuagem para cobrir com uma nova.

▪ Remoção de tatuagem a laser

Remover a tatuagem a laser é a técnica mais utilizada atualmente. Isso porque a utilização de lasers do tipo Q-switched ou picossegundos confere alta potência de luz e poucos segundos em contato com a pele. O pigmento absorve a luz e se quebra em pequenas partículas. Com isso, as células de defesa do corpo podem fagocitar essas partículas e levá-las até os gânglios linfáticos para serem eliminadas.

▪ Cuidados antes da Remoção de Tatuagem

O sistema imunológico do cliente vai influenciar diretamente no sucesso da remoção de tatuagem,



ou seja, quanto mais saudável ele for, melhores serão os resultados obtidos. Hidrate-se adequadamente, controle seu peso, faça uma dieta equilibrada, exercícios físicos e não fume. Essas dicas podem melhorar os resultados.

▪ A Remoção de Tatuagem dói? Qual o preço?

Costumamos dizer que a dor de remover sua tatuagem não se compara à dor de ter algo que te incomode em seu corpo todos os dias, trazendo possíveis recordações indesejadas. Sendo assim, a dor é suportável. E você também pode fazer uso de anestésico tópico para tornar a sessão mais confortável.

O preço da remoção de tatuagem vai variar caso a caso, a depender do tamanho da tatuagem, área do corpo onde se encontra, coloração, profundidade e qualidade da tinta. Para saber o valor exato, agende uma avaliação com nossas profissionais.



**Angélica Nery
Arantes Freitas**

Crefito 11 nº 82233F

Fisioterapeuta.

Clínica Neriah - Estética e Medicina Integrada

NESTE NATAL, CELEBRE A SUA JORNADA DE SAÚDE E BEM-ESTAR.
QUE A FORÇA, A DETERMINAÇÃO E A ENERGIA QUE VOCÊ CULTIVA ESPALHEM
PARA TODOS OS ASPECTOS DA SUA VIDA.

Feliz Natal e um Próspero Ano Novo!



ritmo
ACADEMIA



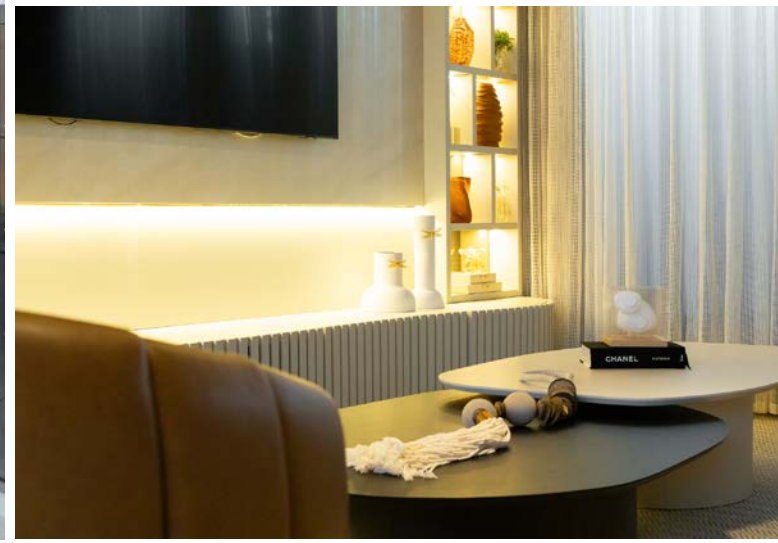

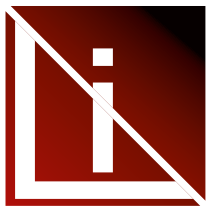

NA LINEAR VOCÊ CONTA COM ARQUITETA
PARA REALIZAR O SEU PROJETO E AUXILIAR
VOCÊ EM SUAS ESCOLHAS,
ACOMPANHANDO TODA A EXECUÇÃO
ATÉ O PRODUTO FINAL.



Linear
Planejados

 (64) 9.8167-5180

 Rua João Manoel de Souza, 1254,
St. Santa Inês, Itumbiara-GO

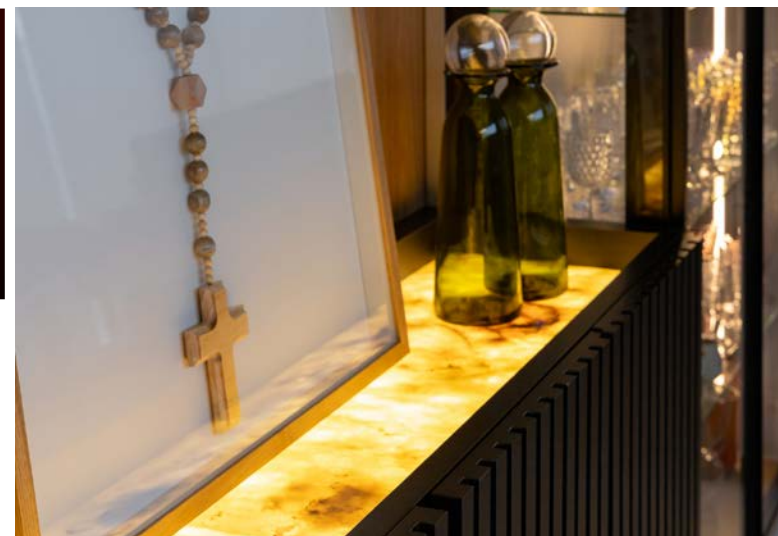

Dra. Aline Abdala

LASERME: A NOVA TECNOLOGIA REVOLUCIONADORA DOS TRATAMENTOS ESTÉTICOS

Não é novidade que a tecnologia tem caminhado junto com o universo da estética nos últimos tempos. O novo é o que vai transcender essa junção. Por isso, agora podemos falar que temos o orgulho de trazer uma tecnologia que vai mudar os padrões de cuidado, saúde e estética com o corpo.

Apresentamos o LaserMe, equipamento de última geração, criado na Suíça, reconhecido por seus resultados impressionantes e que tem transformado a cultura da estética, voltado para o tratamento e cuidado da pele.

O que torna o LaserMe tão especial?

O LaserMe combina ciência avançada e precisão para oferecer tratamentos personalizados e eficientes. Com a tecnologia de laser fracionado é possível realizar tratamentos de rejuvenescimento, estímulo de colágeno, melhora da textura e qualidade da pele, melhora de poros dilatados, rugas, estrias e cicatrizes de acne.

Projetado para proporcionar resultados rápidos e minimizar o desconforto, o LaserMe é indicado para todos os tipos de pele e pode ser utilizado em várias regiões do corpo, tornando-o uma solução versátil e acessível para quem busca cuidados estéticos de alto nível.

Benefícios do LaserMe

- Eficiência Comprovada:** Resultados visíveis desde as primeiras sessões, com efeitos duradouros.

- Personalização Total:** Os parâmetros são ajustados de acordo com suas necessidades específicas, garantindo segurança e eficácia.

- Tecnologia Confortável:** Seguro para todos os tipos de pele e oferece resultados incríveis de resurfacing e rejuvenescimento não ablativo em poucas sessões, com downtime reduzido.

- Multifuncionalidade:** Ideal para rejuvenescimento, estímulo de colágeno, melhora de po-



ros dilatados, melhora da textura e qualidade da pele, rugas, estrias e cicatrizes de acne.

Por que escolher o LaserMe em nossa clínica?

Além de contarmos com a mais moderna tecnologia, nossa equipe foi especialmente treinada para oferecer um atendimento de excelência. Cada tratamento é planejado de forma personalizada, considerando as particularidades de cada paciente e seus objetivos estéticos.

O LaserMe chega para reforçar nosso compromisso de trazer sempre o melhor para nossos pacientes. Ele é mais que um equipamento, é uma oportunidade de cuidar de si mesmo de maneira eficaz, segura e inovadora.

Sua Transformação Começa Aqui

Agora é o momento de dar o próximo passo em direção à sua melhor versão. Agende uma consulta em nossa clínica e descubra como o LaserMe pode transformar sua pele, sua autoestima e sua vida.

Com o LaserMe, a estética é elevada a um novo patamar. Venha viver essa experiência e surpreenda-se com os resultados!



Dermatologia

CMI

CENTRO MÉDICO ITUMBIARA

Dr. Daniel Reis Gutler

TRANSTORNO DE AJUSTAMENTO

O transtorno de ajustamento (TA) é um diagnóstico desconhecido para a maioria dos médicos e, apesar de ser um dos transtornos psiquiátricos mais comuns, raramente é diagnosticado por outros profissionais. O TA é caracterizado por uma resposta emocional e/ou comportamental ao estresse que está “fora do que é esperado” social e culturalmente para aquela situação e/ou que causam acentuado sofrimento e prejuízo no funcionamento diário. Esse transtorno pode ser consequência de um evento traumático, como por exemplo exposição ou ameaça de morte, ou não traumático, como conflitos interpessoais, morte ou doença de um ente querido, desemprego e dificuldades financeiras.



Psiquiatra

CMI
CENTRO MÉDICO ITUMBIARA

lanchonete *Bom Lanche*

Neste Natal, celebremos a união familiar, onde o amor,
a alegria e a cumplicidade se encontram.
Que cada momento seja repleto de carinho e conexão, fortalecendo os

LAÇOS QUE NOS TORNAM UMA FAMÍLIA.

Feliz Natal!



@lanchonetebomlanche



64 3431-4407



64 99665-9898

Dimas Ferreira do Amaral, 129A (Anexo ao supermercado Reis) Itumbiara-GO

Feliz Natal!



 64. 99661 1316 | 3431 5535
Rua Marechal Deodoro, 279 - Centro | Itumbiara-GO

Contato: (64) 99246-7909



Faça sua matrícula

e garanta a sua vaga para 2025



Rua Angico, 276, St. Beira Rio I - Itumbiara-GO

Neste Natal, desejamos a todas as nossas crianças um período repleto de alegria, carinho e descobertas. Que o Natal encha seus corações de felicidade e que cada momento seja um passo em direção a um futuro brilhante.

Feliz Natal!





TUMORES CEREBRAIS: O QUE SÃO E COMO AFETAM A SAÚDE

Os tumores cerebrais são tratados pelo Neurocirurgião e são definidos como massas ou crescimentos anormais de células no cérebro ou no tecido que o envolve. Podem ser classificados como benignos (não cancerosos) ou malignos (cancerosos), variando em gravidade de acordo com o tipo, tamanho, localização e taxa de crescimento.

Tipos de Tumores Cerebrais

Os tumores cerebrais são categorizados em dois grupos principais:

1. Tumores primários: Originam-se no cérebro. Exemplos incluem gliomas (como glioblastoma e astrocitoma), meningiomas e neurinomas do acústico.

2. Tumores secundários (metastáticos): Originam-se em outras partes do corpo, como pulmões, mama ou pele, e se espalham para o cérebro. Esses são mais comuns que os tumores primários.

Causas e Fatores de Risco

As causas exatas de tumores cerebrais nem sem-

pre são conhecidas, mas alguns fatores podem aumentar o risco:

- Histórico familiar de tumores cerebrais.
- Exposição a radiação ionizante.
- Certas condições genéticas, como neurofibromatose.
- Idade: alguns tumores são mais comuns em crianças, enquanto outros predominam em adultos.

Sintomas Comuns

Os sintomas variam dependendo da localização e do tamanho do tumor. Os mais comuns incluem:

- Dores de cabeça persistentes, frequentemente mais intensas pela manhã.
- Náuseas e vômitos sem explicação aparente.
- Alterações na visão, audição ou fala.
- Dificuldade de equilíbrio e coordenação.
- Fraqueza ou dormência em partes do corpo.
- Convulsões.
- Alterações de memória ou comportamento.

Diagnóstico

O diagnóstico geralmente começa com um exame clínico e histórico médico detalhado. Métodos de imagem como a ressonância magnética (RM) e a tomografia computadorizada (TC) são cruciais para identificar tumores. Biópsias também podem ser realizadas para determinar se o tumor é maligno ou benigno.

Tratamentos

O tratamento depende de fatores como tipo, tamanho e localização do tumor, além da idade e do estado de saúde geral do paciente. Opções comuns incluem:

- **Cirurgia:** Para remover o máximo possível do tumor.
- **Radioterapia:** Uso de radiação para destruir células tumorais.
- **Quimioterapia:** Uso de medicamentos para atacar células cancerosas.
- **Terapias direcionadas:** Tratamentos que visam características específicas das células tumorais.
- **Cuidados paliativos:** Alívio de sintomas e melhora da qualidade de vida.

Prognóstico

O prognóstico varia amplamente. Tumores benignos geralmente têm um desfecho mais favorável, enquanto tumores malignos podem ser mais desafiadores de tratar. Avanços na medicina têm melhorado as taxas de sobrevivência, especialmente quando o tumor é detectado precocemente.

Prevenção

Não há formas garantidas de prevenir tumores cerebrais, mas adotar um estilo de vida saudável, evitar exposição desnecessária a radiação e realizar check-ups regulares pode ajudar na detecção precoce e no manejo eficaz da doença.

Caso você ou alguém que conheça apresente sintomas sugestivos, nos procure imediatamente para avaliação. A detecção precoce é essencial para um tratamento eficaz.



JACOB & PARESOTO
CLÍNICA



THIAGO PARESOTO
NEUROCIRURGIÃO

CRM/GO: 23.856 | RQE: 18263
Neurocirurgião

MAIS INFORMAÇÕES CONSULTE
NOSSO GUIA NAS PÁGINAS 08 E 09



NESTE NATAL, CELEBRE O SABOR DA UNIÃO!



KABANAS BURGUER

HAMBÚRGUERES ARTESANAIS,

**DESEJA A TODOS UM NATAL DELICIOSO, REPLETO DE
MOMENTOS INESQUECÍVEIS EM FAMÍLIA.**

 64 99286-3433

 [kabanas.burguer](https://www.instagram.com/kabanas.burguer)

AVENIDA DA SAUDE, 60, CENTRO – ITUMBIARA-GO



La Vitta
Saúde & Bem Estar

Um Lindo Sorriso
**FAZ TODA A
DIFERENÇA**



Dra. Thaynara Tavares Alcântara

CRO 13.114-GO
Endodontia e clínica-geral.

Dra. Ana Paula Paludo

CRO 14757-GO
Reabilitação Oral e Estética;
Especialista em Prótese Dentária.

Dra. Julianne Mortoza Lacerda Moreira

CRO 13835-GO
Ortodontista (Invisalign Doctor).



(64) 3433-9590



@lavittaiub



Rua Mato Grosso, nº 159.
Alto da Boa Vista
Clínica La Vitta Saúde
& Bem-Estar
Itumbiara-GO



NOVO PRESIDENTE OAB ITUMBIARA

Conte um pouco da sua história na advocacia.

Rodrigo Barbosa - *Iniciei minha carreira na advocacia há quase 20 anos, motivado pelo desejo de contribuir para a justiça e defender os direitos das pessoas. Fundamos o escritório Barbosa e Paião Advogados, que completou 18 anos de atuação, sempre prio-*

rizando a ética, a dedicação e o compromisso com nossos clientes. Paralelamente, tenho uma trajetória de quase duas décadas na OAB Itumbiara, onde comecei como Presidente da Comissão da Advocacia Jovem. Desde então, atuei em diversos cargos, como Delegado da CASAG, Tesoureiro e Vice-Presidente, sempre buscando fortalecer a advocacia local. No último dia 19 de novembro, fui eleito Presidente da OAB Subseção Itumbiara e, a partir da próxima gestão, terei a honra de servir a classe por um mandato de três anos.

Quais seus principais projetos e objetivos para seu primeiro ano de mandato na OAB?

Rodrigo Barbosa - *Minha gestão, que se inicia em primeiro de janeiro, será focada em três pilares principais: fortalecimento da advocacia local, valorização dos jovens advogados e ampliação de projetos sociais. Pretendemos implementar novos convênios e parcerias, expandir os programas de capacitação contínua e garantir mais benefícios para os advogados e advogadas. Além disso, queremos reforçar o papel social da OAB, criando iniciativas que beneficiem não só a classe, mas toda a comunidade de Itumbiara.*

Como pretende conciliar o Rodrigo, pai, marido, advogado, empresário e agora Presidente da OAB Itumbiara?

Rodrigo Barbosa - *Conciliar tantos papéis exige planejamento, disciplina e, principalmente, apoio familiar. Minha família é meu alicerce, e o equilíbrio entre a vida pessoal e profissional sempre foi uma prioridade. A advocacia me ensinou a gerenciar o tempo e estabelecer prioridades. Como Presidente da OAB, sei que o compromisso será intenso, mas estou preparado para servir a classe, sem deixar de lado minhas responsabilidades familiares e profissionais.*

O senhor já vinha sendo bastante atuante, participando ativamente das últimas diretorias e gestões da Ordem. Como vê a evolução da OAB Itumbiara nos próximos anos?



Rodrigo Barbosa - *A OAB Itumbiara tem evoluído significativamente, e acredito que estamos em um momento de transformação e crescimento. Como futuro Presidente, minha responsabilidade será consolidar os avanços e buscar novas oportunidades de desenvolvimento. Nosso compromisso é continuar modernizando a instituição, trazendo inovação e mantendo a proximidade com os advogados. Quero fortalecer ainda mais o diálogo com a classe e a sociedade, promovendo ações que valorizem a advocacia e contribuam para o desenvolvimento social de Itumbiara.*

Quais são os principais desafios que você enfrenta para a advocacia em Itumbiara e como pretende enfrentá-los?

Rodrigo Barbosa - *A advocacia em Itumbiara enfrenta desafios comuns a muitas subseções, como a valorização profissional, o fortalecimento das prerrogativas e o combate à morosidade do sistema judiciário. Pretendo enfrentar esses desafios com uma gestão próxima e atuante, defendendo incansavelmente os direitos dos advogados e promovendo uma relação mais colaborativa com o Judiciário. Vamos investir em capacitação contínua e em ações de valorização da advocacia, garantindo que nossos colegas tenham o suporte necessário para exercer sua profissão com dignidade e eficiência.*

Como a OAB Itumbiara pode contribuir para a sociedade local durante sua gestão?

Rodrigo Barbosa - *A OAB tem um papel social muito importante, e minha gestão pretende ampliar nossa atuação nesse sentido. Vamos fortalecer projetos de responsabilidade social, como campanhas de arrecadação e ações educativas sobre direitos fundamentais. Queremos aproximar ainda mais a OAB da comunidade, promovendo eventos e iniciativas que não só beneficiem a advocacia, mas também contribuam para o bem-estar da sociedade de Itumbiara. Acredito que, ao fortalecer a cidadania e o acesso à justiça, criamos um impacto positivo duradouro.*

Você tem algum projeto específico para valorizar a advocacia local? Como ele funcionará?

Rodrigo Barbosa - *Sim, um dos projetos prioritários da nossa gestão será a proteção e valorização da advocacia local. Vamos lançar uma campanha de conscientização voltada para a população e os empresários de Itumbiara, incentivando a contratação de advogados que atuam na cidade. Essa iniciativa tem como objetivo fortalecer a economia local, promover o reconhecimento dos profissionais daqui*

e garantir um atendimento mais próximo e personalizado. Ao valorizar os advogados locais, toda a comunidade se beneficia, criando uma rede de confiança e apoio mútuo entre a advocacia e a sociedade.

Como um Presidente da OAB pode gerar mais oportunidades para os advogados ampliarem seus ganhos?

Rodrigo Barbosa - *O papel da OAB é fundamental para criar um ambiente favorável à advocacia, e minha gestão terá um foco especial nesse aspecto. Vamos investir em programas de capacitação contínua e cursos de especialização, para que os advogados estejam sempre preparados para atender às demandas do mercado. Além disso, ampliaremos convênios e parcerias com empresas e instituições, gerando mais oportunidades de trabalho e visibilidade. Com a campanha de valorização da advocacia local, também esperamos aumentar a demanda por serviços jurídicos na cidade, incentivando a contratação de advogados locais e, conseqüentemente, fortalecendo a economia da classe.*

Para encerrar, qual mensagem o senhor gostaria de deixar aos advogados e à sociedade itumbiarense, refletindo sobre o ano que está se encerrando e as perspectivas para o próximo?

Rodrigo Barbosa - *Chegamos ao final de mais um ano com a sensação de dever cumprido, mas cientes de que ainda há muito a fazer. A advocacia é uma missão que exige compromisso, ética e paixão pela justiça. Em 2025, iniciarei minha jornada como Presidente da OAB Itumbiara, e reafirmo meu compromisso com cada advogado e com a sociedade. Desejo a todos um ano de muitas conquistas, união e solidariedade. Que possamos, juntos, construir um futuro melhor, fortalecendo a advocacia e promovendo o bem-estar de nossa comunidade.*



BARBOSA & PAIÃO
ADVOGADOS

18
anos

ATENDIMENTO EM TODO O TERRITÓRIO NACIONAL

 **barbosaepaioadvogados**

 **barbosaepaiao**

 **barbosa_paiao**

 **64 99248-4450**

 **(64) 3404-6738**

 **Rua Paranaíba, nº 632 - Centro, Itumbiara - GO**

DESAFIOS DA EDUCAÇÃO MÉDICA NOS INTERIORES DO BRASIL



Thamara Moterani Rabelo de Paula
Coordenadora acadêmica da Faculdade Zarns Itumbiara

A expansão do ensino médico para os interiores do Brasil é uma estratégia fundamental para suprir a carência de profissionais de saúde em regiões afastadas dos grandes centros urbanos. No entanto, esse processo enfrenta desafios significativos. Esses obstáculos exigem soluções inovadoras e eficazes que garantam uma formação de qualidade, capaz de preparar médicos para as demandas contemporâneas da prática profissional. Nesse contexto, as metodologias ativas de ensino emergem como uma abordagem essencial, promovendo uma aprendizagem centrada no aluno e incentivando o desenvolvimento de competências críticas, reflexivas e práticas.

A Faculdade Zarns de Itumbiara, dedicada exclusivamente ao curso de medicina, é um exemplo de como enfrentar esses desafios com sucesso. A instituição adota metodologias ativas, como a Aprendizagem Baseada em Problemas (PBL) e a Aprendizagem

Baseada em Equipes (TBL), Sala de aula invertida entre outras, as quais estimulam os alunos a assumirem um papel protagonista no processo do ensino e aprendizagem. Essas estratégias promovem a integração entre teoria e prática, desenvolvendo habilidades de resolução de problemas e tomada de decisões clínicas fundamentadas. Além disso, o uso intensivo de tecnologias e inteligência artificial complementa o processo de ensino e aprendizagem, proporcionando simulações realísticas e feedbacks personalizados que aprimoram a experiência formativa dos estudantes.

A infraestrutura da Faculdade Zarns é um diferencial importante, com um Centro de Simulação Realística (CSR) que oferece espaços modernos e equipados, como consultórios, enfermarias e uma ala de centro cirúrgico. Esses ambientes simulam cenários reais de atendimento, permitindo que os alunos pratiquem técnicas e procedimentos médi-



cos em condições controladas, mas altamente realistas. Essa abordagem prepara os futuros médicos para os desafios do mercado de trabalho, promovendo uma formação técnica e humanista que prioriza a segurança e o bem-estar dos pacientes.

O uso de tecnologia avançada, como plataformas virtuais e inteligência artificial, também desempenha um papel crucial na educação médica. Ferramentas digitais permitem o acesso a conteúdos atualizados, simulações virtuais de diagnósticos e teleconsultas, ampliando o alcance do ensino e proporcionando uma formação alinhada às demandas do século XXI. Além disso, essas tecnologias possibilitam a conexão dos alunos com profissionais de saúde

de diferentes regiões, enriquecendo a troca de conhecimentos e experiências.

A interiorização do ensino médico, quando apoiada por metodologias ativas e recursos tecnológicos, não apenas supera os desafios estruturais, mas também promove uma formação de excelência. A Faculdade Zarns de Itumbiara, ao adotar essa abordagem integrada, contribui para a formação de profissionais altamente capacitados e comprometidos com a saúde e o bem-estar das comunidades que irão atender. Esse modelo educativo fortalece o sistema de saúde e garante que os futuros médicos estejam preparados para enfrentar os desafios da profissão com competência, ética e empatia.

Faculdade
ZARNS



 zarns.com.br

 [faculdadezarns.itumbiara](https://www.instagram.com/faculdadezarns.itumbiara)

 [faculdadezarnsitumbiara](https://www.facebook.com/faculdadezarnsitumbiara)





construtiva

Engenharia e Negócios

Construtiva Engenharia se consolida como referência em obras de saúde em Itumbiara e região



Entrevista



Em entrevista exclusiva, o engenheiro Bruno Lopes, CEO da Construtiva, e sua equipe compartilham os bastidores de como transformam projetos em realidades inovadoras e eficientes, consolidando seu compromisso com qualidade, inovação e excelência técnica.

Revista Stilo: Bruno, como você define o sucesso da Construtiva Engenharia no setor de saúde?

Bruno Lopes (CEO): Nosso sucesso é resultado de uma combinação de fatores: uma equipe altamente qualificada, dedicação ao cliente e um compromisso inabalável com a excelência. Cada projeto que entregamos é pensado para atender às necessidades específicas do setor de saúde, priorizando funcionalidade, segurança e inovação.

Revista Stilo: Quem está por trás desse trabalho técnico e estratégico?



Bruno Lopes (CEO): Temos um time de especialistas que faz toda a diferença. O engenheiro Bruno Machado, nosso gestor de operações, garante que os projetos sejam entregues no prazo e com qualidade. A Lara Maryanne, gestora de contratos, é impecável no rigor quanto a qualidade dos serviços, assegurando que as demandas dos clientes sejam atendidas com perfeição.

Bruno Machado (Diretor de Operações): Trabalhamos com um planejamento detalhado e processos bem definidos. Meu papel é gerenciar as equipes e coordenar as operações para que tudo seja executado de forma eficiente.



Lara Maryanne (Gestora de Contratos): O cuidado com os detalhes na execução dos serviços são essenciais para o sucesso de qualquer obra. Garantimos que cada contrato seja minuciosamente planejado e executado.

Revista Stilo: Vocês têm um portfólio impressionante. Quais projetos mais marcaram a trajetória da Construtiva?

Bruno Lopes: Para nós toda obra é única e muito importante, alguns destaques são a Clínica Galvi, a COTI (Clínica de Ortopedia e Traumatologia), CLINEST (Clínica de Anestesiologia de Itumbiara), ICI (Instituto de Cardiologia de Itumbiara) e a renomada Clínica CHADU. Participamos das obras do IMEDI (Instituto Médico de Itumbiara), da melhoria do atendimento no Hospital São Marcos e do Laboratório Unimed. Recentemente iniciamos a construção da Clínica de Endoscopia no antigo Hospital Santa Rita, o que reforça nosso compromisso com a modernização da saúde na região.





Revista Stilo: Como vocês asseguram qualidade e transparência em cada obra?

Lara Lopes (Controladoria): A controladoria é um setor-chave. Monitoramos custos, indicadores e fornecemos relatórios detalhados para manter a transparência com os clientes.

Cleydsson (Compras e Assessoria Técnica): Meu trabalho é garantir que usamos os melhores materiais e técnicas em cada projeto. A qualidade começa na escolha dos insumos.

Leandro (Marketing): Nosso papel no marketing é comunicar a força da nossa marca e reforçar a confiança do mercado em nosso trabalho.

Revista Stilo: Há algum valor pessoal que inspire a liderança da empresa?

Bruno Lopes: Com certeza. Minha família é minha maior inspiração. Minha esposa, filhos e minha mãe me dão força diariamente. Valores como união e resiliência são fundamentais não só para minha vida pessoal, mas também para o sucesso da Construtiva.





ENXERGUE
A MAGIA DO

Natal

RUA PARANAIBA, 422 A
CENTRO - ITUMBIARA - GO
(64) 3432-0708 |  (64) 99665-2126
 @dinizitumbiara

RUA 20 C/13 E 15, 1.025
CENTRO - ITUIUTABA - MG
(34) 3261-2126 |  (64) 99894-1373
 @dinizituiutaba

COMPRE
UM ÓCULOS
DE SOL
E GANHE

50%

DE DESCONTO
NO SEGUNDO
ÓCULOS DE SOL

Consulte o regulamento.

 **ÓTICAS**
DINIZ
Pra ver você feliz.

PROMOÇÃO VÁLIDA DE 1º A 31 DE DEZEMBRO DE 2024 OU ENQUANTO DURAREM OS ESTOQUES, NA COMPRA DE ÓCULOS SOLAR, GANHE 50% DE DESCONTO NO SEGUNDO ÓCULOS SOLAR. DESCONTO VÁLIDO PARA O MESMO CLIENTE, SOMENTE NA MESMA COMPRA E NO MESMO CUPOM FISCAL. O DESCONTO SERÁ APLICADO OBRIGATORIAMENTE À PEÇA DE IGUAL OU MENOR VALOR. FORMAS DE PAGAMENTO: DINHEIRO OU NOS CARTÕES DE DÉBITO/CRÉDITO. PARA COMPRAS NOS CARTÕES DE CRÉDITO, CONSULTE AS BANDEIRAS DISPONÍVEIS ANTECIPADAMENTE E AS POSSIBILIDADES DE PARCELAMENTO. ALGUMAS LOJAS ÓTICAS DINIZ, POR RAZÕES BUROCRÁTICAS, PODEM NÃO OFERECER TODAS AS BANDEIRAS DE CARTÃO DE CRÉDITO. CONSULTE AS LOJAS PARTICIPANTES. PROMOÇÃO EXCLUSIVA PARA COMPRAS REALIZADAS NAS LOJAS FÍSICAS DAS ÓTICAS DINIZ E PARA ATENDIMENTO DINIZAP. PROMOÇÃO NÃO VÁLIDA PARA COMPRAS REALIZADAS POR MEIO DO E-COMMERCE DAS ÓTICAS DINIZ. EVENTUAIS ERROS TÊM PRESERVADO O DIREITO DE RETIFICAÇÃO. IMAGENS MERAMENTE ILUSTRATIVAS. PROMOÇÃO NÃO CUMULATIVA COM OUTRAS PROMOÇÕES DA REDE ÓTICAS DINIZ.

Laboratório

IDESG

INSTITUTO DE DIAGNÓSTICO ESPECIALIZADO DE GOIATUBA

QUALIDADE EM
PRIMEIRO LUGAR!



PLANTÃO
24 HORAS

(64) 98454-8581

FAÇA UMA ROTINA DE EXAMES

- | | | |
|-----------------|-----------------|------------------------|
| — Bioquímica | — Bacteriologia | — Citopatologia |
| — Hematologia | — Hormônios | — Toxicológico |
| — Uroanálise | — Micologia | — Sorologia |
| — Microbiologia | — Parasitologia | — Teste de Paternidade |



RODRIGO FREITAS CUNHA
Diretor administrativo

FERNANDA T. L. DE QUEIROZ RIBEIRO
CRBIO - 080476/04-D

64. 98407 1010 | Rua Tapajós | 627 | Centro | Goiatuba | Goiás

64. 99321 0153 | Av. 7 de Setembro | 689 | Centro | Joviânia | Goiás

Que cada momento desta temporada festiva seja
repleto de calor, sorrisos e muita gratidão

**FELIZ NATAL E
PRÓSPERO ANO NOVO!**

Laboratório

IDESG



PNCQ
Programa Nacional de
Controle de Qualidade



Cardiologia Intervencionista
Neurorradiologia Intervencionista
Angiorradiologia • Cirurgia Endovascular
Eletrofisiologia • Marca-passo

Consulte todos os nossos procedimentos



Hemodinâmica Itumbiara

Instituto de Cardiologia Intervencionista
Regional Sul de Goiás - ICRES



(64) 3430-3090 (64) 99665 3090



Av. Dr. Celso Maeda 655 - Hemodinâmica, Itumbiara - GO, 75513-175
 contato@hemodinamicaitumbiara.com.br @hemodinamicaitumbiara

Acesse nosso website
www.hemodinamicaitumbiara.com.br

Hospital Unimed